



Contează pentru viitor!

REGIA NAȚIONALĂ A PĂDURILOR – ROMSILVA
ADMINISTRAȚIA PARCULUI NATURAL VÂNĂTORI NEAMȚ
Str. Zimbrului, Nr. 2, Loc. Vânători Neamț, Jud. Neamț; Cod poștal 617500
ONRC: J27/462/2009; CUI:RO 25645770
Telefon: 0040-0233-251060, 206001; Fax: 0040-0233-206000;
E-mail: vanatoripark@gmail.com; Pagina web: www.vanatoripark.ro



Nr. 1381/SC/19.11.2025

BULETIN INFORMATIV

Legea 544/2001

2025



Contează pentru viitor!

REGIA NAȚIONALĂ A PĂDURILOR – ROMSILVA
ADMINISTRAȚIA PARCULUI NATURAL VÂNĂTORI NEAMȚ
Str. Zimbrului, Nr. 2, Loc. Vânători Neamț, Jud. Neamț; Cod poștal 617500
ONRC: J27/462/2009; CUI:RO 25645770
Telefon: 0040-0233-251060, 206001; Fax: 0040-0233-206000;
E-mail: vanatoripark@gmail.com; Pagina web: www.vanatoripark.ro



Anexa 1

Actele normative care reglementează organizarea și funcționarea autorității sau instituției publice

Legea nr. 331/2024 -Codul silvic, cu completările și modificările ulterioare

Legea nr. 234/2019 pentru modificarea și completarea O.U.G. nr. 59/2000 privind Statutul personalului silvic

HG 229/2009-Hotărâre privind reorganizarea Regiei Naționale a Pădurilor-Romsilva și aprobarea Regulamentului de organizare și funcționare.

OUG nr. 59/2000, privind statutul personalului silvic

OUG nr. 57/2007 actualizată cu legea 49/2011, privind regimul ariilor naturale protejate, conservarea habitatelor naturale, a florei și faunei sălbatice;

OUG nr.195/2005, actualizată cu legea nr. 265/2006, privind protecția mediului;

OUG nr.139/2005, actualizată, privind administrarea pădurilor din România;

OUG nr. 64 din 3 iunie 2009 privind gestionarea financiară a instrumentelor structurale și utilizarea acestora pentru obiectivul convergență, modificată și completată cu OUG nr. 120/23.12.2010;

Legea nr.5/2000 privind aprobarea Planului de amenajare a teritoriului național, Secțiunea a IIIa, zone protejate;

H.G. nr. 230 din 4 martie 2003 privind delimitarea rezervațiilor biosferei, parcurilor naționale și parcurilor naturale și constituirea administrațiilor acestora;

H.G. nr. 1.076 din 8 iulie 2004 privind stabilirea procedurii de realizare a evaluării de mediu pentru planuri și programe;

H.G. nr. 1.476 din 12 decembrie 2002 pentru aprobarea unor măsuri privind gospodărirea durabilă a pădurilor;

H.G. nr. 1284 din 24 oct. 2007 privind declararea ariilor de protecție specială avifaunistică ca parte integrantă a rețelei ecologice europene Natura 2000 în România;

Ordinul nr. 552 din 26 august 2003 privind aprobarea zonării interioare a parcurilor naționale și a parcurilor naturale, din punct de vedere al necesității de conservare a diversității biologice;

Ordinul nr. 1964 din 13 dec. 2007 privind instituirea regimului de arie naturală protejată a siturilor de importanță comunitară, ca parte integrantă a rețelei ecologice europene Natura 2000 în România;

Ordinul nr.19/2010 al Ministrului Mediului și Pădurilor pentru aprobarea Ghidului metodologic privind evaluarea adecvată a efectelor potențiale ale planurilor sau proiectelor asupra ariilor naturale protejate de interes comunitar;

Ordinul MMP nr. 3836/2012 privind aprobarea Metodologiei și avizare a tarifelor instituite de către administratorii/custozii ariilor naturale protejate pentru vizitarea ariilor naturale protejate, pentru analizarea documentațiilor și eliberarea de avize conform legii, pentru fotografiatul și filmatul în scop comercial, modificat și completat prin Ordinul Ministrului Mediului nr. 1433/2017;

Ordinul MMAP nr. 1822/2020 pentru aprobarea Metodologiei de atribuire în administrare a ariilor naturale protejate;

Ordin MMAP nr. 1246/2016 privind aprobarea Planului de management și a Regulamentului Parcului Natural Vânători Neamț și al siturilor Natura 2000 ROSCI0270 Vânători Neamț și ROSPA0107 Vânători Neamț;

Ordinul MM nr. 304 din 2 aprilie 2018 privind aprobarea Ghidului de elaborare a planurilor de management ale ariilor naturale protejate;

Legea 544 din 12 octombrie 2001 privind liberul acces la informațiile de interes public

Normele metodologice de aplicare a L 544/2001

O.G. 27/2002-privind reglementarea activității de soluționare a petițiilor.



Contează pentru viitor!

REGIA NAȚIONALĂ A PĂDURILOR – ROMSILVA
ADMINISTRAȚIA PARCULUI NATURAL VÂNĂTORI NEAMȚ
Str. Zimbrului, Nr. 2, Loc. Vânători Neamț, Jud. Neamț; Cod poștal 617500
ONRC: J27/462/2009; CUI:RO 25645770
Telefon: 0040-0233-251060, 206001; Fax: 0040-0233-206000;
E-mail: vanatoripark@gmail.com; Pagina web: www.vanatoripark.ro



Anexa 2

Structura organizatorică – ORGANIGRAMA

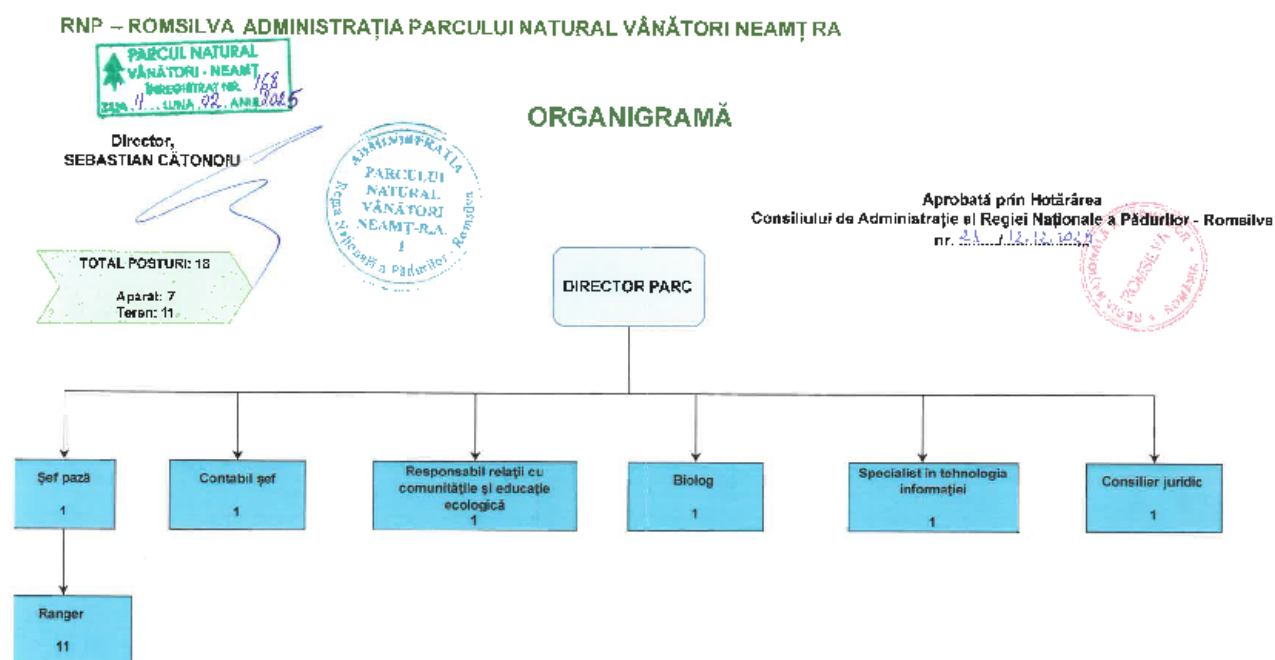



Contează pentru viitor!

REGIA NAȚIONALĂ A PĂDURILOR – ROMSILVA
ADMINISTRAȚIA PARCULUI NATURAL VÂNĂTORI NEAMȚ
Str. Zimbrului, Nr. 2, Loc. Vânători Neamț, Jud. Neamț; Cod poștal 617500
ONRC: J27/462/2009; CUI:RO 25645770
Telefon: 0040-0233-251060, 206001; Fax: 0040-0233-206000;
E-mail: vanatoripark@gmail.com; Pagina web: www.vanatoripark.ro



Atribuțiile departamentelor

Biodiversitate, reintroducerea zimbrului:

- realizarea și implementarea Planului de monitorizare a biodiversității axat pe speciile și ecosistemele cheie;
- monitorizarea tuturor activităților și zonelor de interes din PNVNT;
- managementul zimbrului în raza parcului.

Paza

- elaborarea și implementarea programului de pază și combatere a braconajului pe raza PNVNT;
- asigurarea propagandei vizuale din raza PNVNT.

IT

- prelucrarea în sistem GIS a informațiilor obținute din inventarieri;

Relația cu comunitățile și conștientizare publică

- asigurarea legăturii cu comunitățile locale și reprezentarea parcului în rândul acestora;
- asigurarea colaborării cu organizațiile neguvernamentale specifice domeniului de activitate al administrației parcului

Programul de funcționare:

LUNI – JOI 08,00 – 16,30

VINERI 08,00 – 14,00

Programul de audiențe al autorității sau instituției publice

Se desfășoară în baza "Procedurii privind preluarea, desfășurarea și organizarea activității de audiență"

Audiențele au loc în fiecare zi de luni, între orele 12⁰⁰ și 14⁰⁰ la sediul Administrației Parcului Natural Vânători Neamț din str. Zimbrului, nr. 2, loc. Vânători Neamț, jud. Neamț, înscrierea în audiență se poate face în fiecare zi din săptămâna precedentă, de luni până joi între orele 08⁰⁰ și 16³⁰ iar vineri între orele 08⁰⁰ și 14⁰⁰, personal, la numărul de telefon 0233/206001 sau în scris, prin adresă trimisă prin poștă sau email: vanatoripark@gmail.com ;



Contează pentru viitor!

REGIA NAȚIONALĂ A PĂDURILOR – ROMSILVA
ADMINISTRAȚIA PARCULUI NATURAL VÂNĂTORI NEAMȚ
Str. Zimbrului, Nr. 2, Loc. Vânători Neamț, Jud. Neamț; Cod poștal 617500
ONRC: J27/462/2009; CUI:RO 25645770
Telefon: 0040-0233-251060, 206001; Fax: 0040-0233-206000;
E-mail: vanatoripark@gmail.com; Pagina web: www.vanatoripark.ro



Numele și prenumele persoanelor din conducerea autorității sau a instituției publice și ale funcționarului responsabil cu difuzarea informațiilor publice

DIRECTOR – Sebastian CĂTĂNOIU

RESPONSABIL CU DIFUZAREA INFORMAȚIILOR PUBLICE – Elena CUREA

Anexa 4

**Coordonatele de contact ale autorității sau instituției publice, respectiv:
denumirea, sediul, numerele de telefon, fax, adresa de e-mail și adresa paginii
de internet**

**Denumirea: REGIA NAȚIONALĂ A PĂDURILOR – ROMSILVA ADMINISTRAȚIA
PARCULUI NATURAL VÂNĂTORI NEAMȚ R.A.**

Sediul: Str. Zimbrului, nr.2, loc. Vânători Neamț, jud. Neamț

Telefon: 0233/206001 , 0233/251060

Fax: 0233/206000

Adresa de email: vanatoripark@gmail.com

Pagina de internet: www.vanatoripark.ro



Contează pentru viitor!



Sursele financiare, bugetul și bilanțul contabil

I. Surse financiare pentru investiții:

- Surse proprii : 30 mii lei

II. Bugetul de venituri și cheltuieli, aprobat conform Ordinului comun nr. 1081/1053/3097/2024

III. Venituri totale 2.948 mii lei din care:

- Venituri proprii + RNP Romsilva RA : 2.721 mii lei
- Alte venituri din exploatare(proiecte): 227 mii lei

Cheltuieli totale 2.948 mii lei din care:

- Cheltuieli din veniturile proprii + RNP Romsilva RA: 2.721 mii lei
- Cheltuieli aferente veniturilor din proiecte: 227 mii lei

Rezultatul brut: 0 mii lei

Număr mediu de personal : 16

IV. Bilanțul contabil:

Realizări:

Venituri totale 3.037 mii lei, din care :

- Venituri proprii + RNP Romsilva RA : 2.580 mii lei
- Alte venituri din exploatare(proiecte) : 457 mii lei

Cheltuieli totale, din care: 3.037 mii lei

- Cheltuieli din surse proprii +RNP Romsilva RA: 2.580 mii lei
- Cheltuieli aferente veniturilor din proiecte: 457 mii lei

Rezultatul brut realizat: 0 mii lei

Număr mediu de personal : 17



REGIA NAȚIONALĂ A PĂDURILOR – ROMSILVA
ADMINISTRAȚIA PARCULUI NATURAL VÂNĂTORI NEAMȚ
Str. Zimbrului, Nr. 2, Loc. Vânători Neamț, Jud. Neamț; Cod poștal 617500
ONRC: J27/462/2009; CUI:RO 25645770
Telefon: 0040-0233-251060, 206001; Fax: 0040-0233-206000;
E-mail: vanatoripark@gmail.com; Pagina web: www.vanatoripark.ro



Anexa 6

Programele și strategiile proprii

1. Raport anual de activitate al Administrației Parcului Natural Vânători Neamț pentru anul 2024
2. Realizări la Planul anual de lucru 2024

RAPORT ANUAL DE ACTIVITATE

ADMINISTRAȚIA PARCULUI NATURAL

VÂNĂTORI NEAMȚ



2024



Contează pentru viitor!



CUPRINS

1. DATE DE IDENTIFICARE ALE ADMINISTRATORULUI ȘI ARIEI NATURALE PROTEJATE:	4
1.1. Date de identificare ale administratorului.....	4
1.2. Denumirea ariei naturale protejate.....	4
1.3. Contractul de administrare.....	4
1.4. Perioada de raportare.....	4
2. ENUMERAREA OBIECTIVELOR DE CONSERVARE CARE AU STAT LA BAZA ÎNFIINȚĂRII ARIEI NATURALE PROTEJATE	4
3. PRESIUNI ANTROPICE ȘI NATURALE EXERCITATE ASUPRA ARIEI NATURALE PROTEJATE.....	5
4. EVALUAREA SUMARĂ A STĂRII DE CONSERVARE A ARIEI NATURALE PROTEJATE COMPARATIV CU ANUL PRECEDENT.....	9
4.1 Starea de conservare a valorilor naturale.....	9
4.2 Valorile asociate moștenirii spirituale și cultural-istorice.....	27
4.3 Valori privind peisajele	27
5. NUMĂR DE AVIZE FAVORABILE/NEFAVORABILE ELIBERATE PENTRU PLANURI/ PROIECTE/ACTIVITĂȚI SUPUSE PROCEDURILOR DE REGLEMENTARE DE MEDIU.....	27
6. CONTROALE ALE AUTORITĂȚILOR DE MEDIU	27
P1. MANAGEMENTUL BIODIVERSITĂȚII	27
1.1. Inventariere și cartare.....	27
1.2. Monitorizarea stării de conservare.....	28
1.3. Activitate de teren, control, implementare reglementări și măsuri specifice de protecție.....	33
1.4. Managementul datelor.....	39
1.5. Reintroducere specii dispărute.....	40
1.6. Reconstrucție ecologică.....	40
1.7. Implementarea setului de măsuri minime de conservare, respectiv a planului de management.....	40
1.8. Baza de date geospațială.....	46
1.9. Condiții specifice la punerea în valoare și condiții specifice pentru desfășurarea activității de exploatare forestieră	46
P2. TURISM	46
2.1 Infrastructura de vizitare	46
2.2 Servicii, facilități de vizitare și promovarea turismului	47
2.3. Managementul vizitatorilor	47
P3. CONȘTIENȚIZARE, CONSERVARE TRADIȚII ȘI COMUNITĂȚI LOCALE.....	51



Contează pentru viitor!

REGIA NAȚIONALĂ A PĂDURILOR – ROMSILVA
ADMINISTRAȚIA PARCULUI NATURAL VÂNĂTORI NEAMȚ
Str. Zimbrului, Nr. 2, Loc. Vânători Neamț, Jud. Neamț; Cod poștal 617500
ONRC: J27/462/2009; CUI:RO 25645770
Telefon: 0040-0233-251060, 206001; Fax: 0040-0233-206000;
E-mail: vanatoripark@gmail.com; Pagina web: www.vanatoripark.ro



3.1 Tradiții și comunități	51
3.2 Conștientizare și comunicare	51
3.3. Educație ecologică	55
P4. MANAGEMENT ȘI ADMINISTRARE	56
4.1. Echipament și infrastructură de funcționare	56
4.2. Personal conducere, coordonare, administrare	57
4.3. Documente strategice și de planificare	58
4.4. Instruire personal	59
4.5. Bugetul asigurat pentru administrarea ariei naturale protejate, pentru anul în care se face raportarea ..	60
4.6. Bugetul alocat pentru anul următor	60



Contează pentru viitor!

REGIA NAȚIONALĂ A PĂDURILOR – ROMSILVA
ADMINISTRAȚIA PARCULUI NATURAL VÂNĂTORI NEAMȚ
Str. Zimbrului, Nr. 2, Loc. Vânători Neamț, Jud. Neamț; Cod poștal 617500
ONRC: J27/462/2009; CUI:RO 25645770
Telefon: 0040-0233-251060, 206001; Fax: 0040-0233-206000;
E-mail: vanatoripark@gmail.com; Pagina web: www.vanatoripark.ro



1. DATE DE IDENTIFICARE ALE ADMINISTRATORULUI ȘI ARIEI NATURALE PROTEJATE:

1.1. Date de identificare ale administratorului

RNP Romsilva - Administrația Parcului Natural Vânători Neamț R.A.
(APNVNT) Str. Zimbrului, nr.2, Loc.Vânători Neamț, jud. Neamț, Cod:
617500

Cod fiscal: RO25645770,
J27/462/2009 Tel.0233-251060,
206001, Fax.0233-206000

E-mail: vanatoripark@gmail.com, Web: www.vanatoripark.ro

Reprezentant legal: Sebastian Cătănoiu

1.2. Denumirea ariei naturale protejate

RONPA0845 Parcul Natural Vânători Neamț, împreună cu ROSAC0270Vânători-Neamț, ROSPA0107 Vânători-Neamț și RONPA0675 Rezervația de Zimbri Neamț.

1.3. Contractul de administrare

Administrarea ariilor naturale protejate s-a făcut în baza contractului de administrare nr.147/AC/19.11.2014/nr.2082/SC/19.11.2014, încheiat între RNP – Romsilva și APNVNT, încheiat în baza contractului de administrare nr. 5204/AK/08.10.2014/nr.105/AC/08.10.2014, încheiat între Ministerul Mediului și Schimbărilor Climatice și RNP – Romsilva, precum și a Actului aditional nr.1 la contractul de administrare nr. 147/19.11.2014 înregistrat la RNP – Romsilva cu nr.124/16.08.2017 și la APNVNT cu nr. 2545/07.08.2017 și a Actului aditional nr. 2 din 03.10.2024 înregistrat la ANANP cu nr. 4956/03.10.2024, la RNP – Romsilva cu nr.11975/03.10.2024/ și la APNVNT cu nr. 1206/03.10.2024.

Precizăm că, anterior, administrarea Parcului Natural Vânători Neamț s-a realizat în baza contractului de administrare nr. 743/MMGA/22.05.2004/nr.64/RNP/21.05.2004, respectiv actul adițional nr.1 la contractul de administrare nr. 743/MMGA/22.05.2004/nr.64/RNP/21.05.2004, încheiat sub numerele 9332/MM/30.11.2009/ nr. 107/RNP-Romsilva/16.11.2009.

1.4. Perioada de raportare

Perioada de raportare a activității APNVNT este 01.01.2024- 31.12.2024.

2. ENUMERAREA OBIECTIVELOR DE CONSERVARE CARE AU STAT LA BAZA ÎNFIINȚĂRII ARIEI NATURALE PROTEJATE

Parcul Natural Vânători Neamț (PNVNT) este o arie naturală protejată administrată în special pentru *conservarea peisajului și recreere*. Cu o suprafață de 30.631 hectare, teritoriul PNVNT se găsește în cea mai mare parte în cuprinsul Carpaților Orientali (Munții Stânișoarei) precum și în aria Subcarpaților Moldovei



Contează pentru viitor!

REGIA NAȚIONALĂ A PĂDURILOR – ROMSILVA
ADMINISTRAȚIA PARCULUI NATURAL VÂNĂTORI NEAMȚ
Str. Zimbrului, Nr. 2, Loc. Vânători Neamț, Jud. Neamț; Cod poștal 617500
ONRC: J27/462/2009; CUI:RO 25645770
Telefon: 0040-0233-251060, 206001; Fax: 0040-0233-206000;
E-mail: vanatoripark@gmail.com; Pagina web: www.vanatoripark.ro



(porțiuni reduse din Depresiunea Ozana-Topolița și Culmea Pleșului), pe teritoriul administrativ al județului Neamț.

Principalele obiective care au stat la baza constituirii PNVNT au fost:

- *gospodărirea durabilă a pădurilor prin promovarea certificării managementului forestier;*
- *conservarea peisajelor caracteristice și a trăsăturilor culturale și spirituale specifice zonei;*
- *reintroducerea marilor erbivore sălbatice în arealele lor naturale și încurajarea turismului bazat pe aceste valori;*
- *sprijinirea comunităților în păstrarea valorilor culturale și spirituale specifice zonei, conservarea peisajelor caracteristice;*



Contează pentru viitor!

REGIA NAȚIONALĂ A PĂDURILOR – ROMSILVA
ADMINISTRAȚIA PARCULUI NATURAL VÂNĂTORI NEAMȚ
Str. Zimbrului, Nr. 2, Loc. Vânători Neamț, Jud. Neamț; Cod poștal 617500
ONRC: J27/462/2009; CUI:RO 25645770
Telefon: 0040-0233-251060, 206001; Fax: 0040-0233-206000;
E-mail: vanatoripark@gmail.com; Pagina web: www.vanatoripark.ro



- implicarea publicului și a comunităților în conservarea valorilor Parcului prin programe de educație și conștientizare.

Pentru situl Natura 2000 ROSAC0270 Vânători – Neamț obiectivul de conservare îl constituie menținerea stării de conservare favorabilă și/sau readucerea la o stare de conservare favorabilă a următoarelor:

a) specii de interes comunitar:

- 6 specii de mamifere: **Ursus arctos*, **Canis lupus*, *Lynx lynx*, **Bison bonasus*, *Myotis bechsteini*, *Rhinolophus hipposideros*
- 3 specii de amfibieni și reptile: *Bombina variegata*, *Triturus cristatus*, *Lisotriton montandoni*
- 3 specii de pești: *Barbus petenyi*, *Cottus gobio*, *Sabanejewia balcanica*
- 3 specii de nevertebrate: **Euplagia quadripunctaria*, *Cerambyx cerdo*, *Pholidoptera transsylvanica*
- 4 specii de plante: **Campanula serrata*, *Cypripedium calceolus*, *Liparis loeselii*, *Adenophora liliifolia*

b) 14 habitate de interes comunitar:

- 3230 Vegetație lemnoasă cu *Myricaria germanica* de-a lungul râurilor montane
- 3240 Vegetație lemnoasă cu *Salix eleagnos* de-a lungul râurilor montane
- 6230* Pajiști bogate în specii de *Nardus*, pe substraturile silicioase ale zonelor muntoase
- 6430 Comunități de lizieră cu ierburi înalte higrofile de la nivelul câmpiilor, până la cel montan și alpin
- 6510 Pajiști de altitudine joasă cu *Alopecurus pratensis*, *Sanguisorba officinalis*
- 6520 Fânețe montane
- 9110 Păduri de fag de tip *Luzulo-Fagetum*
- 9130 Păduri de fag de tip *Asperulo-Fagetum*
- 9150 Păduri medio- europene cu păduri de fag de tip *Cephalantherion – Fagion*
- 9170 Stejăriș cu *Gallio-Carpinetum*
- 91E0* Păduri aluviale de *Alnus glutinosa* și *Fraxinus excelsior*
- 91F0 Păduri mixte de luncă de *Quercus robur*, *Ulmus laevis* și *Ulmus minor*, *Fraxinus excelsior* sau *Fraxinus angustifolia* din lungul marilor râuri (*Ulmion minoris*)
- 91V0 Păduri dacice de fag *Symphyto-Fagion*
- 91Y0 Păduri dacice de stejar și carpen

Pentru situl Natura 2000 ROSPA0107 Vânători – Neamț obiectivul de conservare îl constituie menținerea stării de conservare favorabilă și/sau readucerea la o stare de conservare favorabilă a 108 specii de păsări de interes comunitar, din care 26 de specii enumerate în Anexa I a Directivei Consiliului 2009/147/EC (Tabel nr. 2- Speciile de interes conservativ întâlnite în raza Parcului Natural Vânători Neamț și a siturilor ROSAC0270 și ROSPA0107 Vânători – Neamț).

Rezervația de Zimbri Neamț RONPA0675 are ca obiectiv de conservare specia zimbru (*Bison bonasus*), urmare a prezenței în libertate a acestei specii.



Contează pentru viitor!

REGIA NAȚIONALĂ A PĂDURILOR – ROMSILVA
ADMINISTRAȚIA PARCULUI NATURAL VÂNĂTORI NEAMȚ
Str. Zimbrului, Nr. 2, Loc. Vânători Neamț, Jud. Neamț; Cod poștal 617500
ONRC: J27/462/2009; CUI:RO 25645770
Telefon: 0040-0233-251060, 206001; Fax: 0040-0233-206000;
E-mail: vanatoripark@gmail.com; Pagina web: www.vanatoripark.ro



3. PRESIUNI ANTROPICE ȘI NATURALE EXERCITATE ASUPRA ARIEI NATURALE PROTEJATE

La nivelul teritoriului acoperit de PNVNT presiunile naturale și antropice sunt prezentate în tabelul următor:



Contează pentru viitor!



Tabel nr.1 Presiuni întâlnite în raza Parcului Natural Vânători Neamț și a ariilor naturale protejate suprapuse

	Presiunea	Descriere	Localizare	Intensitate	Evoluția în timp	Măsuri de conservare implementate	Perioada de monitorizare a efectelor măsurilor de conservare implementate	Rezultatele implementării măsurilor de conservare	Măsuri de conservare propuse a se implementa în anul următor
1	A03.03 Abandonarea / lipsa cosirii	Abandonul fânețelor din cauza scăderii efectivelor de animale duce la pierderea habitatelor prin împădurire.	Fânețe Crăcăoani	Medie	Creștere	- Gradul de acoperire cu tufăriș să fie mai mic de 10%/ha.	Iunie-Septembrie	-	- Gradul de acoperire cu tufăriș să fie mai mic de 10%/ha.
2	B02.04 Îndepărtarea arborilor uscați sau în curs de uscare	Îndepărtarea în totalitate a arborilor uscați sau în curs de uscare au un efect negativ asupra unor specii de mamifere mici, păsări și insecte care îi utilizează ca loc de adăpost sau ca sursă de hrană.	Fond forestier	Scăzută	Constantă	- Păstrarea unui volum de minim 20 mc/ha de lemn mort la sol sau pe picior; - În arboretele cu vârsta peste 80 de ani păstrarea a cel puțin 5 "arbori de biodiversitate"/hectar	Ianuarie- Decembrie	- Lemn mort pe picior și la sol existent în ua-urile parcurse cu lucrări de exploatare	- Păstrarea unui volum de minim 20 mc/ha de lemn mort la sol sau pe picior; - În arboretele cu vârsta peste 80 de ani păstrarea a cel puțin 5 "arbori de biodiversitate"/hectar
3	E03.01 Depozitarea deșeurilor menajere / deșeurii provenite din baze de agrement	Depozitarea deșeurilor menajere în pădure apare ca o problemă constantă în special în zonele apropiate de localități. Cele mai afectate zone sunt situate în apropierea localităților Vânători-Neamț și Agapia, cât și în preajma obiectivelor turistice (mănăstiri, schituri, Cetatea Neamțului).	Zona obiectivelor turistice; Valea Secu, Agapia, Cracău	Scăzută	Constantă	- Acțiuni de igienizare; - Acțiuni de conștientizare	Ianuarie- Decembrie	- Pe unele zone s-a constatat o reducere a cantității de deșeuri, în comparație cu anii precedenți	- Acțiuni de igienizare; - Acțiuni de conștientizare
4	G01 Sport în aer liber și activități de petrecere a	Accesibilitatea ridicată a zonei și prezența multor lăcașe de cult conduc la apariția fenomenului de	Zona obiectivelor / traseelor turistice	Scăzută	Constantă	- Respectarea zonelor de liniște a vânatului;	Ianuarie- Decembrie	Reducerea cantităților de deșeuri abandonate în unele	- Respectarea zonelor de liniște a vânatului; - Acțiuni de conștientizare;



Contează pentru viitor!



	<p>timpului liber, activități recreative</p>	<p><i>turism necontrolat</i> având un impact negativ asupra speciilor de faună deranjându-le de la locurile de hrănire și odihnă. Turismul de week-end, practicat pe suprafețele deținute de proprietarii particulari generează îngrijorări în ceea ce privește respectarea regulilor într-o arie naturală protejată, deoarece în aceste areale nu sunt organizate locuri de popas și campare, cu amenajări specifice, iar colectarea deșeurilor se realizează cu dificultate.</p>				<p>- Amplasarea unor locuri de popas în zonele cu aflux mare de turiști</p> <p>- Acțiuni de conștientizare;</p> <p>- Patrule mixte cu reprezentanții IJJ Neamț pentru prevenirea încălcării prevederilor legale.</p>		<p>zone de pe raza PNVNT</p>	<p>- Patrule mixte cu reprezentanții IJJ Neamț</p>
5	<p>G01.03.02 Conducerea în afara drumului a vehiculelor motorizate</p>	<p>Tasarea terenului în urma accesului cu mijloace de transport pe pajiști sau în fond forestier duce la deteriorarea habitatelor specifice</p>	<p>Zona PNVNT</p>	<p>Scăzută</p>	<p>Constantă</p>	<p>- Amplasare panouri informative cu restricțiile de circulație în afara drumurilor amenajate;</p> <p>- Patrule mixte cu reprezentanții IJJ Neamț pentru prevenirea încălcării prevederilor legale.</p>	<p>Ianuarie- Decembrie</p>	<p>- Având în vedere accesibilitatea PNVNT, cât și existența unor comunități numeroase în interiorul ariei protejate, prevenirea acestui fenomen este dificilă</p>	<p>- Acțiuni de conștientizare/ informare</p> <p>- Patrule mixte cu reprezentanții IJJ Neamț pentru prevenirea încălcării prevederilor legale.</p>
6	<p>G02.08 Locuri de campare și zone de parcare rulote</p>	<p>Utilizarea zonelor neamenajate de pe valea Secu, Agapia, Icoana, Cracău ca locuri de campare afectează unele habitate de interes comunitar.</p>	<p>Valea Secu, Agapia, Icoana,</p>	<p>Medie</p>	<p>Constantă</p>	<p>- Patrule ale personalului de teren al APNVNT sau împreună cu reprezentanții IJJ Neamț pentru prevenirea încălcării prevederilor legale</p>	<p>Ianuarie- Decembrie</p>	<p>Ținând cont că zonele unde se desfășoară aceste activități sunt proprietăți particulare cât și sunt zone "istorice" unde se campează de cei</p>	<p>- Patrule ale personalului de teren al APNVNT sau împreună cu reprezentanții IJJ Neamț pentru prevenirea încălcării prevederilor legale</p>



Contează pentru viitor!



		Prezența turiștilor în număr mare pentru picnic, are impact negativ și asupra primului rând de parcele silvice din jurul acestor zone.						care vizitează mănăstirile de pe raza PNVNT, este dificilă eliminarea acestui fenomen	
7	G05.04 Vandalism	Prin acte de vandalism sunt distruse panourile informative și alte facilități turistice amplasate în teren (locuri de odihnă, coșuri de depozitare a gunoiului, etc.).	Zona PNVNT	Medie	Constantă	Patrule ale personalului de teren al APNVNT sau împreună cu reprezentanții IJJ Neamț pentru prevenirea încălcării prevederilor legale	Ianuarie- Decembrie	-	Patrule ale personalului de teren al APNVNT sau împreună cu reprezentanții IJJ Neamț pentru prevenirea încălcării prevederilor legale
8	M01.01 Schimbarea temperaturii (ex. creșterea temperaturii și extremele)	Creșterea temperaturii în timpul sezonului estival coroborat cu lipsa precipitațiilor a dus la apariția fenomenelor de uscare la rășinoase, în special a celor situate în afara sau la limita arealului lor natural, fapt ce s-a reflectat, în ponderea crescută a produselor accidentale din totalul masei lemnoase exploatare.	Zona PNVNT cu UP I Secu, UP II Mrea Neamț, UP IV Cetate	Medie	Creștere	- Extragerea masei lemnoase afectate cu condiția realizării lucrărilor de împădurire	Ianuarie- Decembrie	- Instalarea unor arborete bazate pe specii de foioase	-
9	M01.02 Secete și precipitații reduse	Secetele din ultimii ani au contribuit la reducerea drastică a debitului pâraielor de pe raza PNVNT (Secu, Nemțișor, Agapia Cracău) ajungându-se, în anumite perioade, până la secarea totală a acestora.	Cursurile de apă Secu, Nemțișor, Agapia, Cracău	Medie	Constantă	-	-	-	-



Contează pentru viitor!

**REGIA NAȚIONALĂ A PĂDURILOR – ROMSILVA
ADMINISTRAȚIA PARCULUI NATURAL VÂNĂTORI NEAMȚ**

Str. Zimbrului, Nr. 2, Loc. Vânători Neamț, Jud. Neamț; Cod poștal 617500
ONRC: J27/462/2009; CUI:RO 25645770
Telefon: 0040-0233-251060, 206001; Fax: 0040-0233-206000;
E-mail: vanatoripark@gmail.com; Pagina web: www.vanatoripark.ro



4. EVALUAREA SUMARĂ A STĂRII DE CONSERVARE A ARIEI NATURALE PROTEJATE COMPARATIV CU ANUL PRECEDENT

4.1 Starea de conservare a valorilor naturale

Urmare a acțiunilor de evaluare și monitorizare a stării de conservare efectuate în anul 2024, rezultă că starea de conservare a valorilor naturale din Parcul Natural Vânători Neamț (ROSAC0270 și ROSPA0107) nu s-a degradat în comparație cu anul precedent.

Tabel nr.2 Speciile de interes conservativ întâlnite în raza Parcului Natural Vânători Neamț și a siturilor ROSAC0270 și ROSPA0107 Vânători – Neamț

Nume specie	Denumire populară	Cod N2000	Stare de conservare 2023	Presiune exercitată asupra speciei / intensitatea	Măsuri de management implementate	Stare de conservare 2024
MAMIFERE						
* <i>Ursus arctos</i>	Urs	1354	Favorabilă	G01 - Turiștii care se abat de pe traseele turistice deranjează animalele de la locurile de hrănire și odihnă / scăzută;	-Respectarea zonelor de liniște a vânatului;	Favorabilă
* <i>Canis lupus</i>	Lup	1352	Favorabilă	G01 - Turiștii care se abat de pe traseele turistice deranjează animalele de la locurile de hrănire și odihnă / scăzută;	-Respectarea zonelor de liniște a vânatului;	Favorabilă
<i>Lynx lynx</i>	Râs	1361	Favorabilă	G01 - Turiștii care se abat de pe traseele turistice deranjează animalele de la locurile de hrănire și odihnă / scăzută;	-Respectarea zonelor de liniște a vânatului;	Favorabilă



Contează pentru viitor!

REGIA NAȚIONALĂ A PĂDURILOR – ROMSILVA
ADMINISTRAȚIA PARCULUI NATURAL VÂNĂTORI NEAMȚ

Str. Zimbrului, Nr. 2, Loc. Vânători Neamț, Jud. Neamț; Cod poștal 617500
ONRC: J27/462/2009; CUI:RO 25645770
Telefon: 0040-0233-251060, 206001; Fax: 0040-0233-206000;
E-mail: vanatoripark@gmail.com; Pagina web: www.vanatoripark.ro



<i>*Bison bonasus</i>	Zimbru	2647	Favorabilă	G01 - Turiștii care se abat de pe traseele turistice deranjează animalele de la locurile de hrănire și odihnă / scăzută; M01.02 - Secetele și precipitațiile scăzute au dus la reducerea debitului surselor de apă de pe raza Parcului, mai ales în perioada sezonului cald, cu	-Respectarea zonelor de liniște a vânatului; - Asigurare hrană suplimentară pentru sezonul rece.	Favorabilă
-----------------------	--------	------	------------	------------------------------------------------------------------------------------------------------------------------------------------------------------------------------------------------------------------------------------------------------------------------------------	-----------------------------------------------------------------------------------------------------	------------



Contează pentru viitor!

**REGIA NAȚIONALĂ A PĂDURILOR – ROMSILVA
ADMINISTRAȚIA PARCULUI NATURAL VÂNĂTORI NEAMȚ**

Str. Zimbrului, Nr. 2, Loc. Vânători Neamț, Jud. Neamț; Cod poștal 617500
ONRC: J27/462/2009; CUI:RO 25645770
Telefon: 0040-0233-251060, 206001; Fax: 0040-0233-206000;
E-mail: vanatoripark@gmail.com; Pagina web: www.vanatoripark.ro



				influență asupra resurselor de hrană / scăzută.		
<i>Myotis bechsteini</i>	Liliac cu urechi mari	1323	Necunoscută	B02.04 Specia preferă arborii scorburoși atât ca adăpost, cât și la căutarea surselor de hrană. Extragerea arborilor bătrâni conduce la distrugerea locurilor de adăpost a speciei. Specia evită pădurile care prezintă coronament omogen și din care este îndepărtat lemnul mort./ scăzută	- Păstrarea unui volum de minim 20 mc/ha de lemn mort la sol sau pe picior; - În arboretele cu vârsta peste 80 de ani păstrarea a cel puțin 5 "arbori de biodiversitate"/hectar	Necunoscută
<i>Rhinolophus hipposideros</i>	Liliacul mic cu potcoavă	1303	Necunoscută	G01 - specia folosește pentru reproducere și creșterea puilor peșteri, pivnițe, turlle de biserici și mansarde părăsite. Practicarea unui turism dezorganizat provoacă deranjarea ocazională a liliecilor în perioada hibernării, sau în alte perioade a anului/ scăzută	- Reglementarea activităților de renovare și demolare a clădirilor vechi de pe teritoriul ariei naturale protejate. - Informarea comunităților locale și a turiștilor.	Necunoscută
AMFIBIENI ȘI REPTILE						
<i>Bombina variegata</i>	Buhai de baltă cu burta galbenă	1193	Favorabilă	B07 – Colectarea materialului lemnos prin cursurile de apă are ca efect distrugerea habitatelor speciilor de amfibieni / scăzută. E03.01 – Depozitarea deșeurilor în zona habitatelor pentru reproducere are ca efect poluarea acestora/ scăzută. G01.03.02 - Conducerea vehiculelor motorizate în afara drumurilor are ca efect distrugerea habitatelor acestor specii/ scăzută.	- Evitarea activităților care distrug sau degradează habitatul de bălți caracteristic speciei; - Monitorizarea bălților temporare sau permanente, a celor care seacă în mod natural, precum și a cursurilor de apă sezoniere; - Limitarea exploatarei depunerilor de nisip și pietriș din albia râurilor/pâraielor;	Favorabilă



Contează pentru viitor!

REGIA NAȚIONALĂ A PĂDURILOR – ROMSILVA
ADMINISTRAȚIA PARCULUI NATURAL VÂNĂTORI NEAMȚ

Str. Zimbrului, Nr. 2, Loc. Vânători Neamț, Jud. Neamț; Cod poștal 617500
ONRC: J27/462/2009; CUI:RO 25645770
Telefon: 0040-0233-251060, 206001; Fax: 0040-0233-206000;
E-mail: vanatoripark@gmail.com; Pagina web: www.vanatoripark.ro



				M01.02 – Seceta și lipsa precipitațiilor pot duce la dispariția unor habitate favorabile a acestor specii/ medie.	<ul style="list-style-type: none"> - Interzicerea traversării cursurilor de apă și oprirea în vecinătatea acestora a vehiculelor. - Interzicerea depozitării oricăror categorii de deșeuri, în vederea prevenirii poluării luciilor de apă 	
<i>Triturus cristatus</i>	Triton cu creastă	1166	Nefavorabil - inadecvat	<p>B07 – Colectarea materialului lemnos prin cursurile de apă are ca efect distrugerea habitatelor speciilor de amfibieni / scăzută.</p> <p>E03.01 – Depozitarea deșeurilor în zona habitatelor pentru reproducere are ca efect poluarea acestora/ scăzută.</p> <p>G01.03.02 - Conducerea vehiculelor motorizate în afara drumurilor are ca efect distrugerea habitatelor acestor specii/ scăzută.</p> <p>M01.02 – Seceta și lipsa precipitațiilor pot duce la dispariția unor habitate favorabile a acestor specii/ medie.</p>	<ul style="list-style-type: none"> - Evitarea activităților care distrug sau degradează habitatul de bălți caracteristic speciei; - Monitorizarea bălților temporare sau permanente, a celor care seacă în mod natural, precum și a cursurilor de apă sezoniere; - Limitarea exploatării depunerilor de nisip și pietriș din albia râurilor/pârâielor; - Interzicerea traversării cursurilor de apă și oprirea în vecinătatea acestora a vehiculelor. - Interzicerea depozitării oricăror categorii de deșeuri, în vederea prevenirii poluării luciilor de apă 	Nefavorabil - inadecvat
<i>Lissotriton montandoni</i>	Triton carpatic	2001	Favorabilă	<p>B07 – Colectarea materialului lemnos prin cursurile de apă are ca efect distrugerea habitatelor speciilor de amfibieni / scăzută.</p> <p>E03.01 – Depozitarea deșeurilor în zona habitatelor pentru reproducere are ca efect poluarea acestora/ scăzută.</p>	<ul style="list-style-type: none"> - Evitarea activităților care distrug sau degradează habitatul de bălți caracteristic speciei; - Monitorizarea bălților temporare sau permanente, a celor care seacă în mod natural, precum și a cursurilor de apă sezoniere; 	Favorabilă



Contează pentru viitor!

**REGIA NAȚIONALĂ A PĂDURILOR – ROMSILVA
ADMINISTRAȚIA PARCULUI NATURAL VÂNĂTORI NEAMȚ**

Str. Zimbrului, Nr. 2, Loc. Vânători Neamț, Jud. Neamț; Cod poștal 617500
ONRC: J27/462/2009; CUI:RO 25645770
Telefon: 0040-0233-251060, 206001; Fax: 0040-0233-206000;
E-mail: vanatoripark@gmail.com; Pagina web: www.vanatoripark.ro



				<p>G01.03.02 - Conducerea vehiculelor motorizate în afara drumurilor are ca efect distrugerea habitatelor acestor specii/ scăzută.</p> <p>M01.02 – Seceta și lipsa precipitațiilor pot duce la dispariția unor habitate favorabile a acestor specii/ medie.</p>	<ul style="list-style-type: none"> - Limitarea exploatării depunerilor de nisip și pietriș din albia râurilor/pâraielor; - Interzicerea traversării cursurilor de apă și oprirea în vecinătatea acestora a vehiculelor. - Interzicerea depozitării oricăror categorii de deșeuri, în vederea prevenirii poluării luciilor de apă 	
PEȘTI						
<i>Barbus petenyi</i>	Moioagă	5266	Favorabilă	<p>B07 – Colectarea materialului lemnos prin cursurile de apă are ca efect poluarea în aval a cursurilor de apă / scăzută.</p> <p>E03.01 – Depozitarea deșeurilor pe malurile pâraielor are ca efect poluarea acestora / scăzută.</p> <p>G01.03.02 - Conducerea vehiculelor motorizate în afara drumurilor are ca efect distrugerea habitatelor acestor specii/ scăzută.</p> <p>M01.02 – Seceta și lipsa precipitațiilor pot duce la diminuarea debitelor cursurilor de apă de pe raza Parcului, ajungând până la secare / medie.</p>	<ul style="list-style-type: none"> - Limitarea exploatării depunerilor de nisip și pietriș din albia râurilor/pâraielor; - Conștientizarea și educarea comunităților locale și a turiștilor cu privire la importanța specie. - Interzicerea aruncării sau depozitării pe maluri, în albiile râurilor și în zonele umede, a deșeurilor de orice fel; - Interzicerea traversării cursurilor de apă și oprirea în vecinătatea acestora a autovehiculelor. 	Favorabilă
<i>Cottus gobio**</i>	Zglăvoc	6965	Necunoscută	<p>B07 – Colectarea materialului lemnos prin cursurile de apă are ca efect poluarea în aval a cursurilor de apă / scăzută.</p> <p>E03.01 – Depozitarea deșeurilor pe malurile pâraielor are ca efect poluarea acestora / scăzută.</p>	<ul style="list-style-type: none"> - Limitarea exploatării depunerilor de nisip și pietriș din albia râurilor/pâraielor; - Conștientizarea și educarea comunităților locale și a turiștilor cu privire la importanța specie. 	Necunoscută



Contează pentru viitor!

**REGIA NAȚIONALĂ A PĂDURILOR – ROMSILVA
ADMINISTRAȚIA PARCULUI NATURAL VÂNĂTORI NEAMȚ**

Str. Zimbrului, Nr. 2, Loc. Vânători Neamț, Jud. Neamț; Cod poștal 617500
ONRC: J27/462/2009; CUI:RO 25645770
Telefon: 0040-0233-251060, 206001; Fax: 0040-0233-206000;
E-mail: vanatoripark@gmail.com; Pagina web: www.vanatoripark.ro



				G01.03.02 - Conducerea vehiculelor motorizate în afara drumurilor are ca efect distrugerea habitatelor acestor specii/ scăzută. M01.02 – Seceta și lipsa precipitațiilor pot duce la diminuarea debitelor cursurilor de apă de pe raza Parcului, ajungând până la secare / medie.	- Interzicerea aruncării sau depozitării pe maluri, în albiile râurilor și în zonele umede, a deșeurilor de orice fel; - Interzicerea traversării cursurilor de apă și oprirea în vecinătatea acestora a autovehiculelor.	
<i>Sabanejewia balcanica</i>	Câra	5197	Necunoscută	B07 – Colectarea materialului lemnos prin cursurile de apă are ca efect poluarea în aval a cursurilor de apă / scăzută. E03.01 – Depozitarea deșeurilor pe malurile pâraielor are ca efect poluarea acestora / scăzută. G01.03.02 - Conducerea vehiculelor motorizate în afara drumurilor are ca efect distrugerea habitatelor acestor specii/ scăzută. M01.02 – Seceta și lipsa precipitațiilor pot duce la diminuarea debitelor cursurilor de apă de pe raza Parcului, ajungând până la secare / medie.	- Limitarea exploatării depunerilor de nisip și pietriș din albia râurilor/pâraielor; - Conștientizarea și educarea comunităților locale și a turiștilor cu privire la importanța specie. - Interzicerea aruncării sau depozitării pe maluri, în albiile râurilor și în zonele umede, a deșeurilor de orice fel; - Interzicerea traversării cursurilor de apă și oprirea în vecinătatea acestora a autovehiculelor.	Necunoscută
NEVERTEBRATE						
<i>*Euplagia quadripunctaria</i>	Fluturele vărgat	6199	Nefavorabil - inadecvat	E03.01 - Depozitarea deșeurilor în zona habitatelor favorabile are ca efect poluarea acestora / scăzută; G02.08 – Camparea pe pajiștile de pe valea Icoanei și a Secului are ca efect deteriorarea habitatului speciei / scăzută	- Acțiuni de conștientizare; - Patrulare mixte cu reprezentanții IJJ Neamț	Nefavorabil - inadecvat



Contează pentru viitor!

REGIA NAȚIONALĂ A PĂDURILOR – ROMSILVA
ADMINISTRAȚIA PARCULUI NATURAL VÂNĂTORI NEAMȚ

Str. Zimbrului, Nr. 2, Loc. Vânători Neamț, Jud. Neamț; Cod poștal 617500
ONRC: J27/462/2009; CUI:RO 25645770
Telefon: 0040-0233-251060, 206001; Fax: 0040-0233-206000;
E-mail: vanatoripark@gmail.com; Pagina web: www.vanatoripark.ro



<i>Cerambyx cerdo</i>	Croitor	1088	Nefavorabil - inadecvat	B02.04 - Specia preferă arborii pe picior din zone relativ însorite, dar poate ocupa și lemnul căzut la sol. Extragerea în totalitatea a acestora are efect negativ asupra acestor specii / scăzută;	- Păstrarea unui volum de minim 20 mc/ha de lemn mort la sol sau pe picior; - În arboretele cu vârsta peste 80 de ani păstrarea a cel puțin 5 "arbori de biodiversitate"/hectar	Nefavorabil - inadecvat
<i>Carabus variolosus</i>	Carabul amfibiu	4014	Favorabilă	E03.01 – Depozitarea deșeurilor menajere din zona obiectivelor turistice în preajma cursurilor de apă are efect negativ asupra acestei specii / scăzută; M01.02 – Fiind o specie higrofilă, lipsa precipitațiilor are efect negativ asupra acesteia / scăzută.	- Acțiuni de conștientizare; - Patrulare mixte cu reprezentanții IJJ Neamț	Favorabilă
<i>Pholidoptera transylvanica</i> **	Cosașul transilvan	4054	Necunoscută	-	-	Necunoscută
* <i>Rosalia alpina</i>	Croitorul alpin	1087	Favorabilă	B02.04 - Specia este dependentă de arborii maturi cu putregai, relativ izolați și fără tufărișuri înalte. Extragerea în totalitate a acestora are efect negativ asupra acestor specii / scăzută	- Păstrarea unui volum de minim 20 mc/ha de lemn mort la sol sau pe picior; - În arboretele cu vârsta peste 80 de ani păstrarea a cel puțin 5 "arbori de biodiversitate"/hectar	Favorabilă
<i>Lucanus cervus</i>	Rădașca	1083	Favorabilă	B02.04 - Larvele trăiesc în lemnul mort căzut pe sol și în putrefacție. Extragerea în totalitatea a acestora are efect negativ asupra acestor specii/ scăzută.	- Păstrarea unui volum de minim 20 mc/ha de lemn mort la sol sau pe picior; - În arboretele cu vârsta peste 80 de ani păstrarea a cel puțin 5 "arbori de biodiversitate"/hectar	Favorabilă
PĂSĂRI						
<i>Aquila pomarina</i>	Acvilă țipătoare mică	A089	Favorabilă	B07 - Extragerea arborilor bătrâni conduce la distrugerea locurilor de cuibărit a acestor specii / scăzută;	- În arboretele cu vârsta peste 80 de ani păstrarea a cel puțin 5 "arbori de biodiversitate"/hectar	Favorabilă



Contează pentru viitor!

**REGIA NAȚIONALĂ A PĂDURILOR – ROMSILVA
ADMINISTRAȚIA PARCULUI NATURAL VÂNĂTORI NEAMȚ**

Str. Zimbrului, Nr. 2, Loc. Vânători Neamț, Jud. Neamț; Cod poștal 617500
ONRC: J27/462/2009; CUI:RO 25645770
Telefon: 0040-0233-251060, 206001; Fax: 0040-0233-206000;
E-mail: vanatoripark@gmail.com; Pagina web: www.vanatoripark.ro



				G01.03.02 - Accesul cu mijloace de transport pe pajiști duce la deteriorarea habitatului de hrănire a specie /scăzută		
<i>Pernis apivorus</i>	Viespar	A072	Necunoscută	B07 - Extragerea arborilor bătrâni conduce la distrugerea locurilor de cuibărit a acestor specii / scăzută; G01.03.02 - Accesul cu mijloace de transport pe pajiști duce la deteriorarea habitatului de hrănire a specie /scăzută	- În arboretele cu vârsta peste 80 de ani păstrarea a cel puțin 5 "arbori de biodiversitate"/hectar	Necunoscută
<i>Crex crex</i>	Cristel de câmp	A122	Nefavorabil - inadecvat	G01 - Turismul necontrolat poate cauza deranjul păsărilor în perioada de împerechere sau de cuibărit / scăzută; M01.02 - Apariția sezoanelor secetoase în perioada cuibăritului determină diminuarea cantității de hrană / scăzută.	- Acțiuni de conștientizare; - Patrule mixte cu reprezentanții IJJ Neamț	Nefavorabil - inadecvat
<i>Bonasa bonasia</i>	Ieruncă	A104	Nefavorabil - inadecvat	B07 - Activitățile de exploatare pot cauza deranjul păsărilor în perioada de cuibărit / scăzută; G01 - Turismul necontrolat poate cauza deranjul păsărilor în perioada de împerechere sau de cuibărit / scăzută.	- În arboretele cu vârsta peste 80 de ani păstrarea a cel puțin 5 "arbori de biodiversitate"/hectar - Evitarea extragerii subarboretului cu prilejul efectuării intervențiilor silvotehnice; - Acțiuni de conștientizare; - Patrule ale personalului de teren al APNVNT sau împreună cu reprezentanții IJJ Neamț pentru prevenirea încălcării prevederilor legale	Nefavorabil - inadecvat
<i>Ficedula parva</i>	Muscar mic	A320	Nefavorabil - inadecvat	B07 - Activitățile de exploatare pot cauza deranjul păsărilor în perioada de cuibărit / scăzută;	- Păstrarea unui volum de minim 20 mc/ha de lemn mort la sol sau pe picior;	Nefavorabil - inadecvat



Contează pentru viitor!

REGIA NAȚIONALĂ A PĂDURILOR – ROMSILVA
ADMINISTRAȚIA PARCULUI NATURAL VÂNĂTORI NEAMȚ

Str. Zimbrului, Nr. 2, Loc. Vânători Neamț, Jud. Neamț; Cod poștal 617500
ONRC: J27/462/2009; CUI:RO 25645770
Telefon: 0040-0233-251060, 206001; Fax: 0040-0233-206000;
E-mail: vanatoripark@gmail.com; Pagina web: www.vanatoripark.ro



					- În arboretele cu vârsta peste 80 de ani păstrarea a cel puțin 5 ”arbori de biodiversitate”/hectar - Evitarea extragerii subarboretului cu prilejul efectuării intervențiilor silvotehnice;	
<i>Dryocopus martius</i>	Ciocănițoaie neagră	A326	Favorabilă	B02.04- Îndepărtarea în totalitate a arborilor uscați sau în curs de uscare are efect negativ asupra acestei specii ce îi folosesc ca sursă de hrană / scăzută.	- Păstrarea unui volum de minim 20 mc/ha de lemn mort la sol sau pe picior; - În arboretele cu vârsta peste 80 de ani păstrarea a cel puțin 5 ”arbori de biodiversitate”/hectar	Favorabilă
<i>Bubo bubo</i> **	Bufnița	A215	Necunoscută	-	-	Necunoscută
<i>Glaucidium passerinum</i>	Ciuvică	A217	Nefavorabil - inadecvat	B07– Extragerea arborilor bătrâni conduc la distrugerea locurilor de cuibărit a acestei specii/ scăzută. G01 - Turismul necontrolat poate cauza deranjul păsărilor în perioada de împerechere sau de cuibărit / scăzută.	- În arboretele cu vârsta peste 80 de ani păstrarea a cel puțin 5 ”arbori de biodiversitate”/hectar	Nefavorabil - inadecvat
<i>Strix uralensis</i>	Huhurez mare	A220	Nefavorabil - inadecvat	B07– Extragerea arborilor bătrâni conduc la distrugerea locurilor de cuibărit a acestei specii/ scăzută. G01 - Turismul necontrolat poate cauza deranjul păsărilor în perioada de împerechere sau de cuibărit / scăzută.	- În arboretele cu vârsta peste 80 de ani păstrarea a cel puțin 5 ”arbori de biodiversitate”/hectar	Nefavorabil - inadecvat
<i>Dendrocopos medius</i>	Ciocănițoaie de stejar	A238	Favorabilă	B02.04- Îndepărtarea în totalitate a arborilor uscați sau în curs de uscare are efect negativ asupra acestei specii ce îi folosesc ca sursă de hrană / scăzută.	- Păstrarea unui volum de minim 20 mc/ha de lemn mort la sol sau pe picior; - În arboretele cu vârsta peste 80 de ani păstrarea a cel puțin 5 ”arbori de biodiversitate”/hectar	Favorabilă



Contează pentru viitor!

REGIA NAȚIONALĂ A PĂDURILOR – ROMSILVA
ADMINISTRAȚIA PARCULUI NATURAL VÂNĂTORI NEAMȚ

Str. Zimbrului, Nr. 2, Loc. Vânători Neamț, Jud. Neamț; Cod poștal 617500
ONRC: J27/462/2009; CUI:RO 25645770
Telefon: 0040-0233-251060, 206001; Fax: 0040-0233-206000;
E-mail: vanatoripark@gmail.com; Pagina web: www.vanatoripark.ro



<i>Ficedula albicollis</i>	Muscar gulerat	A321	Nefavorabil - inadecvat	B07 - Activitățile de exploatare pot cauza deranjul păsărilor în perioada de cuibărit / scăzută;	- Păstrarea unui volum de minim 20 mc/ha de lemn mort la sol sau pe picior; - În arboretele cu vârsta peste 80 de ani păstrarea a cel puțin 5 "arbori de biodiversitate"/hectar - Evitarea extragerii subarboretului cu prilejul efectuării intervențiilor silvotehnice;	Nefavorabil - inadecvat
<i>Picus canus</i>	Ghionoaie sură	A234	Favorabilă	B02.04- Îndepărtarea în totalitate a arborilor uscați sau în curs de uscare are efect negativ asupra acestei specii ce îi folosesc ca sursă de hrană / scăzută.	- Păstrarea unui volum de minim 20 mc/ha de lemn mort la sol sau pe picior; - În arboretele cu vârsta peste 80 de ani păstrarea a cel puțin 5 "arbori de biodiversitate"/hectar	Favorabilă
<i>Caprimulgus europaeus</i>	Caprimulg	A224	Nefavorabil - inadecvat	B02.04- Îndepărtarea în totalitate a arborilor uscați sau în curs de uscare are efect negativ asupra acestei specii ce îi folosesc ca adăpost / scăzută.	- În arboretele cu vârsta peste 80 de ani păstrarea a cel puțin 5 "arbori de biodiversitate"/hectar	Nefavorabil - inadecvat
<i>Falco columbarius**</i>	Șoim de iarnă	A098	Necunoscută	-	-	Necunoscută
<i>Dendrocopos syriacus</i>	Ciocănițoaie pestriță de grădină	A429	Nefavorabil - inadecvat	B02.04- Îndepărtarea în totalitate a arborilor uscați sau în curs de uscare are efect negativ asupra acestei specii ce îi folosesc ca sursă de hrană / scăzută.	- Păstrarea unui volum de minim 20 mc/ha de lemn mort la sol sau pe picior;	Nefavorabil - inadecvat
<i>Ciconia ciconia</i>	Barza albă	A031	Favorabilă	E03.01– Depozitarea neregulamentară a deșeurilor menajere pe malurile pâraielor are ca efect poluarea acestora și diminuarea surselor de hrană pentru aceste specii de păsări/ scăzută.	- Acțiuni de conștientizare; - Patrulare ale personalului de teren al APNVNT sau împreună cu reprezentanții IJJ Neamț pentru prevenirea încălcării prevederilor legale	Favorabilă



Contează pentru viitor!

**REGIA NAȚIONALĂ A PĂDURILOR – ROMSILVA
ADMINISTRAȚIA PARCULUI NATURAL VÂNĂTORI NEAMȚ**

Str. Zimbrului, Nr. 2, Loc. Vânători Neamț, Jud. Neamț; Cod poștal 617500
ONRC: J27/462/2009; CUI:RO 25645770
Telefon: 0040-0233-251060, 206001; Fax: 0040-0233-206000;
E-mail: vanatoripark@gmail.com; Pagina web: www.vanatoripark.ro



<i>Ciconia nigra</i>	Barza neagră	A030	Favorabilă	E03.01– Depozitarea neregulamentară a deșeurilor menajere pe malurile pâraielor are ca efect poluarea acestora și diminuarea surselor de hrană pentru aceste specii de păsări/ scăzută. B07 - Îndepărtarea în totalitate a arborilor bătrâni are efect negativ asupra acestei specii ce îi folosesc pentru amplasarea cuiburilor/ scăzută;	- Acțiuni de conștientizare; - Patrula ale personalului de teren al APNVNT sau împreună cu reprezentanții IJJ Neamț pentru prevenirea încălcării prevederilor legale - În arboretele cu vârsta peste 80 de ani păstrarea a cel puțin 5 ”arbori de biodiversitate”/hectar	Favorabilă
<i>Circus aeruginosus</i> **	Erete de stuf	A081	Necunoscută	-	-	Necunoscută
<i>Circus pygargus</i> **	Erete sur	A084	Necunoscută	-	-	Necunoscută
<i>Circus cyaneus</i> **	Erete vânăt	A082	Necunoscută	-	-	Necunoscută
<i>Dendrocopus leucotos</i> **	Ciocănițoa rea cu spate alb	A239	Necunoscută	-	-	Necunoscută
<i>Lullula arborea</i>	Ciocârlie de pădure	A246	Necunoscută	E03.01 - Depozitarea deșeurilor în habitatele favorabile acestei specii are ca efect poluarea acestora și diminuarea surselor de hrană pentru aceste specii de păsări / scăzută; M01.02 - Secete și precipitații reduse duc la scăderea surselor de hrană/ scăzută;	- Acțiuni de conștientizare; - Patrula mixte cu reprezentanții IJJ Neamț	Necunoscută
<i>Tetrao urogallus</i> **	Cocoș de munte	A108	Necunoscută	-	-	Necunoscută



Contează pentru viitor!

**REGIA NAȚIONALĂ A PĂDURILOR – ROMSILVA
ADMINISTRAȚIA PARCULUI NATURAL VÂNĂTORI NEAMȚ**

Str. Zimbrului, Nr. 2, Loc. Vânători Neamț, Jud. Neamț; Cod poștal 617500
ONRC: J27/462/2009; CUI:RO 25645770
Telefon: 0040-0233-251060, 206001; Fax: 0040-0233-206000;
E-mail: vanatoripark@gmail.com; Pagina web: www.vanatoripark.ro



<i>Aquila chrysaetos</i>	Acvilă de munte	A091	Necunoscută	B07 - Extragerea arborilor bătrâni conduce la distrugerea locurilor de cuibărit a acestor specii / scăzută; G01.03.02 - Accesul cu mijloace de transport pe pajiști duce la deteriorarea habitatului de hrănire a speciei / scăzută	- În arboretele cu vârsta peste 80 de ani păstrarea a cel puțin 5 "arbori de biodiversitate"/hectar	Necunoscută
<i>Alcedo atthis</i>	Pescăruș albastru	A229	Nefavorabil - inadecvat	E03.01 - Depozitarea deșeurilor pe malurile pâraielor are ca efect poluarea acestora și diminuarea surselor de hrană pentru aceste specii de păsări / scăzută; M01.02 - Secete și precipitații reduse duc la scăderea surselor de hrană / scăzută;	- Acțiuni de conștientizare; - Patrulare mixte cu reprezentanții IJJ Neamț	Nefavorabil - inadecvat
<i>Lanius collurio</i>	Sfrâncioc roșiatic	A338	Nefavorabil - inadecvat	E03.01 - Depozitarea deșeurilor în habitatele favorabile acestei specii are ca efect poluarea acestora și diminuarea surselor de hrană pentru aceste specii de păsări / scăzută; M01.02 - Secete și precipitații reduse duc la scăderea surselor de hrană / scăzută;	- Acțiuni de conștientizare; - Patrulare mixte cu reprezentanții IJJ Neamț	Nefavorabil - inadecvat
PLANTE						
<i>*Campanula serrata</i>	Clopoței	4070	Nefavorabil - inadecvat	G01 – Turiștii care se abat de pe traseele turistice au un impact negativ asupra acestei specii prin colectarea ei / scăzută;	- Acțiuni de conștientizare; - Patrulare ale personalului de teren al APNVNT sau împreună cu reprezentanții IJJ Neamț pentru prevenirea încălcării prevederilor legale	Nefavorabil - inadecvat
<i>Cypripedium calceolus</i>	Papucul doamnei	1902	Nefavorabil - inadecvat	-	-	Nefavorabil - inadecvat



Contează pentru viitor!

**REGIA NAȚIONALĂ A PĂDURILOR – ROMSILVA
ADMINISTRAȚIA PARCULUI NATURAL VÂNĂTORI NEAMȚ**

Str. Zimbrului, Nr. 2, Loc. Vânători Neamț, Jud. Neamț; Cod poștal 617500
ONRC: J27/462/2009; CUI:RO 25645770
Telefon: 0040-0233-251060, 206001; Fax: 0040-0233-206000;
E-mail: vanatoripark@gmail.com; Pagina web: www.vanatoripark.ro



<i>Liparis loeselii</i>	Moșișoare	1903	Nefavorabil - rea	M01.02 - Secete și precipitații reduse duc la scăderea habitadelor favorabile pentru specie/ scăzută;	-	Nefavorabil - rea
<i>Adenophora lilipholia</i>	Clopoțelul cu frunze de crin	4068	Nefavorabil - rea	M01.02 - Secete și precipitații reduse duc la scăderea habitadelor favorabile pentru specie/ scăzută;	-	Nefavorabil - rea

**Tabel nr. 3 Habitate de interes comunitar întâlnite în ROSAC0270
Vânători – Neamț**

Tip habitat	Cod N2000	Stare de conservare 2023	Presiune exercitată asupra speciei / intensitatea	Măsuri de management implementate	Stare de conservare 2024
Păduri dacice de stejar și carpen	91Y0	Favorabilă	B02.04 Îndepărtarea totală a arborilor uscați duc la reducerea biodiversității habitatului / scăzută E03.01 - Prin depozitarea necorespunzătoare a deșeurilor sunt afectate habitatele de interes comunitar din apropierea localităților Vânători-Neamț, Agapia și Crăcăoani și din preajma obiectivelor turistice (mănăstiri, schituri) / scăzută G01.03.02 - Tasarea terenului în urma accesului cu mijloace de transport în afara drumurilor amenajate duc la deteriorarea habitatelor specifice / scăzută;	- Păstrarea unui volum de minim 20 mc/ha de lemn mort la sol sau pe picior; - În arboretele cu vârsta peste 80 de ani păstrarea a cel puțin 5 ”arbori de biodiversitate”/hectar - Acțiuni de conștientizare; - Patrulă ale personalului de teren al APNVNT sau împreună cu reprezentanții IJJ Neamț pentru prevenirea încălcării prevederilor legale	Favorabilă
Păduri de fag de tip <i>Asperulo-Fagetum</i>	9130	Favorabilă	B02.04 - Îndepărtarea totală a arborilor uscați duc la reducerea biodiversității habitatului / scăzută E03.01 - Prin depozitarea necorespunzătoare a deșeurilor sunt afectate habitatele de interes comunitar din apropierea localităților Vânători-	- Păstrarea unui volum de minim 20 mc/ha de lemn mort la sol sau pe picior; - În arboretele cu vârsta peste 80 de ani păstrarea a cel puțin 5 ”arbori de biodiversitate”/hectar	Favorabilă



Contează pentru viitor!

REGIA NAȚIONALĂ A PĂDURILOR – ROMSILVA
ADMINISTRAȚIA PARCULUI NATURAL VÂNĂTORI NEAMȚ

Str. Zimbrului, Nr. 2, Loc. Vânători Neamț, Jud. Neamț; Cod poștal 617500
ONRC: J27/462/2009; CUI:RO 25645770
Telefon: 0040-0233-251060, 206001; Fax: 0040-0233-206000;
E-mail: vanatoripark@gmail.com; Pagina web: www.vanatoripark.ro



			Neamț, Agapia și Crăcăoani și din preajma obiectivelor turistice (mănăstiri, schituri) / scăzută G01.03.02 - Tasarea terenului în urma accesului cu mijloace de transport în afara drumurilor amenajate duc la deteriorarea habitatelor specifice / scăzută;	- Acțiuni de conștientizare; - Patrula ale personalului de teren al APNVNT sau împreună cu reprezentanții IJJ Neamț pentru prevenirea încălcării prevederilor legale	
Păduri aluviale de <i>Alnus glutinosa</i> și <i>Fraxinus excelsior</i>	91E0*	Favorabilă	B02.04 Îndepărtarea totală a arborilor uscați duc la reducerea biodiversității habitatului / scăzută E03.01 - Prin depozitarea deșeurilor necorespunzătoare sunt afectate habitatele de interes comunitar din apropierea localităților Vânători-Neamț, Agapia și Crăcăoani și din preajma obiectivelor turistice (mănăstiri, schituri) / scăzută G01.03.02 - Tasarea terenului în urma accesului cu mijloace de transport în afara drumurilor amenajate duc la deteriorarea habitatelor specifice / scăzută;	- Păstrarea unui volum de minim 20 mc/ha de lemn mort la sol sau pe picior; - În arboretele cu vârsta peste 80 de ani păstrarea a cel puțin 5 ”arbori de biodiversitate”/hectar - Acțiuni de conștientizare; - Patrula ale personalului de teren al APNVNT sau împreună cu reprezentanții IJJ Neamț pentru prevenirea încălcării prevederilor legale	Favorabilă
Păduri de fag de tip <i>Luzulo-Fagetum</i>	9110	Favorabilă	B02.04 Îndepărtarea totală a arborilor uscați duc la reducerea biodiversității habitatului / scăzută E03.01 - Prin depozitarea deșeurilor necorespunzătoare sunt afectate habitatele de interes comunitar din apropierea localităților Vânători-Neamț, Agapia și Crăcăoani,și din preajma obiectivelor turistice (mănăstiri, schituri) / scăzută G01.03.02 - Tasarea terenului în urma accesului cu mijloace de transport în afara drumurilor amenajate duc la deteriorarea habitatelor specifice / scăzută;	- Păstrarea unui volum de minim 20 mc/ha de lemn mort la sol sau pe picior; - În arboretele cu vârsta peste 80 de ani păstrarea a cel puțin 5 ”arbori de biodiversitate”/hectar - Acțiuni de conștientizare; - Patrula ale personalului de teren al APNVNT sau împreună cu reprezentanții IJJ Neamț pentru prevenirea încălcării prevederilor legale	Favorabilă



Contează pentru viitor!

REGIA NAȚIONALĂ A PĂDURILOR – ROMSILVA
ADMINISTRAȚIA PARCULUI NATURAL VÂNĂTORI NEAMȚ

Str. Zimbrului, Nr. 2, Loc. Vânători Neamț, Jud. Neamț; Cod poștal 617500
ONRC: J27/462/2009; CUI:RO 25645770
Telefon: 0040-0233-251060, 206001; Fax: 0040-0233-206000;
E-mail: vanatoripark@gmail.com; Pagina web: www.vanatoripark.ro



Stejăriș cu <i>Galio-Carpinetum</i>	9170	Favorabilă	<p>B02.04 Îndepărtarea totală a arborilor uscați duc la reducerea biodiversității habitatului / scăzută</p> <p>E03.01 - Prin depozitarea necorespunzătoare a deșeurilor sunt afectate habitatele de interes comunitar din apropierea localităților Vânători-Neamț, Agapia și Crăcăoani și din preajma obiectivelor turistice (mănăstiri, schituri) / scăzută</p> <p>G01.03.02 - Tasarea terenului în urma accesului cu mijloace de transport în afara drumurilor amenajate duc la deteriorarea habitatelor specifice / scăzută;</p>	<ul style="list-style-type: none"> - Păstrarea unui volum de minim 20 mc/ha de lemn mort la sol sau pe picior; - În arboretele cu vârsta peste 80 de ani păstrarea a cel puțin 5 ”arbori de biodiversitate”/hectar - Acțiuni de conștientizare; - Patrule ale personalului de teren al APNVNT sau împreună cu reprezentanții IJJ Neamț pentru prevenirea încălcării prevederilor legale 	Favorabilă
Păduri dacice de fag <i>Symphyto-Fagion</i>	91V0	Favorabilă	<p>B02.04 Îndepărtarea arborilor uscați sau în curs</p> <p>B02.04 Îndepărtarea totală a arborilor uscați duc la reducerea biodiversității habitatului / scăzută</p> <p>E03.01 - Prin depozitarea necorespunzătoare a deșeurilor sunt afectate habitatele de interes comunitar din apropierea localităților Vânători-Neamț, Agapia și Crăcăoani, și din preajma obiectivelor turistice (mănăstiri, schituri) / scăzută</p> <p>G01.03.02 - Tasarea terenului în urma accesului cu mijloace de transport în afara drumurilor amenajate duc la deteriorarea habitatelor specifice / scăzută;</p> <p>M01.01 – Creșterea temperaturii în timpul sezonului estival coroborat cu lipsa precipitațiilor a dus la apariția fenomenelor de uscare la rășinoase/ medie.</p> <p>M01.02 –Secetele din ultimii ani au contribuit la apariția unor fenomene de uscare a arborilor, mai ales a celor de rășinoase de la limita</p>	<ul style="list-style-type: none"> - Păstrarea unui volum de minim 20 mc/ha de lemn mort la sol sau pe picior; - În arboretele cu vârsta peste 80 de ani păstrarea a cel puțin 5 ”arbori de biodiversitate”/hectar - Acțiuni de conștientizare; - Patrule ale personalului de teren al APNVNT sau împreună cu reprezentanții IJJ Neamț pentru prevenirea încălcării prevederilor legale - Extragerea masei lemnoase afectate cu condiția realizării lucrărilor de împădurire 	Favorabilă



Contează pentru viitor!

REGIA NAȚIONALĂ A PĂDURILOR – ROMSILVA
ADMINISTRAȚIA PARCULUI NATURAL VÂNĂTORI NEAMȚ

Str. Zimbrului, Nr. 2, Loc. Vânători Neamț, Jud. Neamț; Cod poștal 617500
ONRC: J27/462/2009; CUI:RO 25645770
Telefon: 0040-0233-251060, 206001; Fax: 0040-0233-206000;
E-mail: vanatoripark@gmail.com; Pagina web: www.vanatoripark.ro



			altitudinală inferioară sau în afara arealului/ medie		
Păduri medio-europene cu păduri de fag de tip <i>Cephalantherion – Fagion</i>	9150	Favorabilă	B02.04 Îndepărtarea totală a arborilor uscați duc la reducerea biodiversității habitatului / scăzută G01.03.02 - Tasarea terenului în urma accesului cu mijloace de transport în afara drumurilor amenajate duc la deteriorarea habitatelor specifice / scăzută;	- Păstrarea unui volum de minim 20 mc/ha de lemn mort la sol sau pe picior; - În arboretele cu vârsta peste 80 de ani păstrarea a cel puțin 5 ”arbori de biodiversitate”/hectar - Acțiuni de conștientizare; - Patrulare ale personalului de teren al APNVNT sau împreună cu reprezentanții IJJ Neamț pentru prevenirea încălcării prevederilor legale	Favorabilă
Păduri mixte de luncă de <i>Quercus robur</i> , <i>Ulmus laevis</i> și <i>Ulmus minor</i> , <i>Fraxinus excelsior</i> sau <i>Fraxinus angustifolia</i> din lungul marilor râuri (<i>Ulmenion minoris</i>)	91F0**	Necunoscută	-	-	Necunoscută
Pajiști bogate în specii de <i>Nardus</i> , pe substraturile silicioase ale zonelor muntoase	6230*	Favorabilă	E03.01 – Prin depozitarea necorespunzătoare a deșeurilor sunt afectate habitatele de interes comunitar din apropierea localităților Vânători-Neamț, Agapia și Crăcăoani și din preajma obiectivelor turistice (mănăstiri, schituri)/scăzută; G01 - Turismul necontrolat poate cauza distrugeri de habitate prin vetre de foc, management necorespunzător al deșeurilor, în special în apropierea obiectivelor turistice / scăzută;	- Acțiuni de igienizare; - Acțiuni de conștientizare; - Patrulare ale personalului de teren al APNVNT sau împreună cu reprezentanții IJJ Neamț pentru prevenirea încălcării prevederilor legale	Favorabilă



Contează pentru viitor!

**REGIA NAȚIONALĂ A PĂDURILOR – ROMSILVA
ADMINISTRAȚIA PARCULUI NATURAL VÂNĂTORI NEAMȚ**

Str. Zimbrului, Nr. 2, Loc. Vânători Neamț, Jud. Neamț; Cod poștal 617500
ONRC: J27/462/2009; CUI:RO 25645770
Telefon: 0040-0233-251060, 206001; Fax: 0040-0233-206000;
E-mail: vanatoripark@gmail.com; Pagina web: www.vanatoripark.ro



			G01.03.02 - Tasarea terenului în urma accesului cu mijloace de transport pe pajiști duce la deteriorarea habitatelor specifice / scăzută;		
Comunități de lizieră cu ierburi înalte higrofile de la nivelul câmpiilor, până la cel montan și alpin	6430	Favorabilă	E03.01 – Prin depozitarea necorespunzătoare a deșeurilor sunt afectate habitatele de interes comunitar din apropierea localităților Vânători-Neamț, Agapia și Crăcăoani și din preajma obiectivelor turistice (mănăstiri, schituri)/scăzută; G01 - Turismul necontrolat poate cauza distrugeri de habitate prin vetre de foc, management necorespunzător al deșeurilor, în special în apropierea obiectivelor turistice / scăzută; G01.03.02 - Tasarea terenului în urma accesului cu mijloace de transport pe pajiști duce la deteriorarea habitatelor specifice / scăzută;	- Acțiuni de igienizare; - Acțiuni de conștientizare; - Patrulare ale personalului de teren al APNVNT sau împreună cu reprezentanții IJJ Neamț pentru prevenirea încălcării prevederilor legale	Favorabilă
Pajiști de altitudine joasă cu <i>Alopecurus pratensis</i> , <i>Sanguisorba officinalis</i>	6510	Favorabilă	E03.01 – Prin depozitarea necorespunzătoare a deșeurilor sunt afectate habitatele de interes comunitar din apropierea localităților Vânători-Neamț, Agapia și Crăcăoani, și din preajma obiectivelor turistice (mănăstiri, schituri)/scăzută; G01 - Turismul necontrolat poate cauza distrugeri de habitate prin vetre de foc, management necorespunzător al deșeurilor, în special în apropierea obiectivelor turistice / scăzută; G01.03.02 - Tasarea terenului în urma accesului cu mijloace de transport pe pajiști duce la deteriorarea habitatelor specifice / scăzută;	- Acțiuni de igienizare; - Acțiuni de conștientizare; - Patrulare ale personalului de teren al APNVNT sau împreună cu reprezentanții IJJ Neamț pentru prevenirea încălcării prevederilor legale	Favorabilă



Contează pentru viitor!

REGIA NAȚIONALĂ A PĂDURILOR – ROMSILVA
ADMINISTRAȚIA PARCULUI NATURAL VÂNĂTORI NEAMȚ

Str. Zimbrului, Nr. 2, Loc. Vânători Neamț, Jud. Neamț; Cod poștal 617500
ONRC: J27/462/2009; CUI:RO 25645770
Telefon: 0040-0233-251060, 206001; Fax: 0040-0233-206000;
E-mail: vanatoripark@gmail.com; Pagina web: www.vanatoripark.ro



Fânețe montane	6520	Favorabilă	A03.03 Prin abandonarea fânețelor se pot pierde habitatele de pajiști prin împădurire - medie G01 - Turismul necontrolat poate cauza distrugeri de habitate prin vetre de foc, management necorespunzător al deșeurilor, în special în apropierea obiectivelor turistice / scăzută; G01.03.02 - Tasarea terenului în urma accesului cu mijloace de transport pe pajiști duce la deteriorarea habitatelor specifice / scăzută;	- Gradul de acoperire cu tufăriș să fie mai mic de 10%/ha. - Acțiuni de conștientizare; - Patrulare ale personalului de teren al APNVNT sau împreună cu reprezentanții IJJ Neamț pentru prevenirea încălcării prevederilor legale	Favorabilă
Vegetație lemnoasă cu <i>Myricaria germanica</i> de-a lungul râurilor montane	3230	Favorabilă	E03.01–Prin depozitarea necorespunzătoare a deșeurilor sunt afectate habitatele acvatice din apropierea localităților Vânători-Neamț, Agapia și Crăcăoani și din preajma obiectivelor turistice (mănăstiri, schituri)/ scăzută; G01 - Turismul necontrolat poate cauza distrugeri de habitate prin vetre de foc, management necorespunzător al deșeurilor, în special în apropierea obiectivelor turistice/ scăzută; G02.08 - Utilizarea zonelor neamenajate de pe valea Secu, Agapia, Icoana, Cracău ca locuri de campare afectează habitatele acvatice de interes comunitar din aceste zone/ scăzută;	- Acțiuni de igienizare; - Acțiuni de conștientizare; - Patrulare ale personalului de teren al APNVNT sau împreună cu reprezentanții IJJ Neamț pentru prevenirea încălcării prevederilor legale	Favorabilă
Vegetație lemnoasă cu <i>Salix eleagnos</i> de-a lungul râurilor montane	3240	Favorabilă	E03.01–Prin depozitarea necorespunzătoare a deșeurilor sunt afectate habitatele acvatice din apropierea localităților Vânători-Neamț, Agapia și Crăcăoani și din preajma obiectivelor turistice (mănăstiri, schituri)/ scăzută; G01 - Turismul necontrolat poate cauza distrugeri de habitate prin vetre de foc, management	- Acțiuni de igienizare; - Acțiuni de conștientizare; - Patrulare ale personalului de teren al APNVNT sau împreună cu reprezentanții IJJ Neamț pentru prevenirea încălcării prevederilor legale	Favorabilă



Contează pentru viitor!

**REGIA NAȚIONALĂ A PĂDURILOR – ROMSILVA
ADMINISTRAȚIA PARCULUI NATURAL VÂNĂTORI NEAMȚ**

Str. Zimbrului, Nr. 2, Loc. Vânători Neamț, Jud. Neamț; Cod poștal 617500
ONRC: J27/462/2009; CUI:RO 25645770
Telefon: 0040-0233-251060, 206001; Fax: 0040-0233-206000;
E-mail: vanatoripark@gmail.com; Pagina web: www.vanatoripark.ro



			necorespunzător al deșeurilor, în special în apropierea obiectivelor turistice/ scăzută; G02.08 - Utilizarea zonelor neamenajate de pe valea Secu, Agapia, Icoana, Cracău ca locuri de campare afectează habitatele acvatice de interes comunitar din aceste zone/ scăzută;	
--	--	--	--------------------------------------------------------------------------------------------------------------------------------------------------------------------------------------------------------------------------------------------------------------------------------	--

Notă:* - specie sau habitat prioritar.

** - specie/habitat care nu a fost confirmat în raza Parcului Natural Vânători Neamț(ROSAC0270 Vânători Neamț și și ROSPA0107 Vânători – Neamț)



Contează pentru viitor!



4.2 Valorile asociate moștenirii spirituale și cultural-istorice

Parcul Natural Vânători Neamț reprezintă o arie protejată în care valorile naturale se împletesc cu cele spirituale și cultural-istorice. În aceasta zonă se înregistrează o tradiție monahală neîntreruptă de mai bine de 700 de ani, materializată prin prezența a 16 mănăstiri și schituri renumite. Numeroasele case memoriale și Cetatea Neamțului vin să întregască latura cultural-istorică a ariei protejate. În cursul anului 2024 nu s-au înregistrat presiuni și amenințări adresate elementelor reprezentative asociate moștenirii spirituale și cultural-istorice specifice PNVNT.

4.3 Valori privind peisajele

Peisajul reprezintă o consecință a condițiilor climatice și geomorfologice, a activităților umane și a evenimentelor naturale. Activitățile antropice ce generează modificări structurale ale peisajului au consecințe ecologice, prin urmare păstrarea peisajelor intacte reprezintă o măsură a conservării diversității patrimoniului cultural și natural. În raza PNVNT s-au identificat peisaje naturale – pădurile și zonele ripariene, peisaje tradiționale - pajiștile și pășunile, peisaje culturale – monastice și peisaje istorice. Păstrarea aceluiași folosințe privind utilizarea terenurilor, a proporțiilor dintre acestea precum și rezultatele monitorizării peisajelor caracteristice realizate în 2024, prin metoda Rapid Landscape Assessment (protocolul nr. 15), ne arată că peisajele din PNVNT nu au suferit modificări față de anul precedent.

5. NUMĂR DE AVIZE FAVORABILE/NEFAVORABILE ELIBERATE PENTRU PLANURI/PROIECTE/ACTIVITĂȚI SUPUSE PROCEDURILOR DE REGLEMENTARE DE MEDIU

Pe parcursul anului 2023, au fost eliberate un număr total de 24 de avize, după cum urmează:

Tabel nr. 4 Situația avizelor eliberate în anul 2024

Avize eliberate	Nr. total de avize eliberate, din care:		24
	în baza hotărârii Consiliului Științific	Favorabile	8
		Nefavorabile	0
	fără hotărârea Consiliului Științific	Favorabile (pentru planuri, proiecte, activități supuse procedurilor de reglementare de mediu)	16
Nefavorabile		0	

6. CONTROALE ALE AUTORITĂȚILOR DE MEDIU

Pe parcursul anului 2024, la Administrația Parcului Natural Vânători Neamț nu a fost efectuate controale ale autorităților de mediu.



Contează pentru viitor!

REGIA NAȚIONALĂ A PĂDURILOR – ROMSILVA
ADMINISTRAȚIA PARCULUI NATURAL VÂNĂTORI NEAMȚ
Str. Zimbrului, Nr. 2, Loc. Vânători Neamț, Jud. Neamț; Cod poștal 617500
ONRC: J27/462/2009; CUI:RO 25645770



Telefon: 0040-0233-251060, 206001; Fax: 0040-0233-206000;
E-mail: vanatoripark@gmail.com; Pagina web: www.vanatoripark.ro

PI. MANAGEMENTUL BIODIVERSITĂȚII

1.1. Inventariere și cartare

S-au realizat activități de inventariere și cartare a speciilor de plante de interes comunitar incluse în formularul standard Natura 2000 ROSAC0270 Vânători Neamț (**Campanula serrata* și *Liparis loeselii*) și acțiuni de identificare a speciilor *Pholidoptera transsylvanica* și *Glaucidium passerinum* în raza Parcului Natural Vânători Neamț. De asemenea au fost realizate 2 acțiuni de identificare a speciilor de căpușe din zona țarcului de aclimatizare a zimbrilor.

Plecând de la biologia speciei, s-au selectat areale optime în care speciile ar putea fi întâlnite după care s-au realizat observații în teren. Astfel în cursul anului 2024 s-au desfășurat 4 acțiuni pentru identificarea speciilor de plante de interes comunitar și 6 acțiuni pentru identificarea speciilor de faună.

Urmare a observațiilor din teren au rezultat următoarele:

- **Campanula serrata* – Specia a fost identificată în zona Agapia, Poiana Sârghia. Pe lângă acestea în arealul investigat au fost observate habitate naturale în stare bună de conservare (6520 Fânețe montane) și alte populații de **Campanula serrata*, decât cele deja identificate.

- *Liparis loeselii* - În arealul favorabil speciei, habitate umede cu *Molinia caerulea*, *Vaccinum myrtillus*, *Vaccinum vitis idaea*, *Eriophorum*, *Juncus conglomeratus*, *Epilobium palustre*, *Parnassia palustre*, *Succisa pratensis* etc., au fost realizate observații, dar specia *Liparis loeselii* nu a fost găsită, fiind necesară continuarea monitorizării acestor habitate potențiale în vederea identificării populațiilor de *Liparis*.

- *Pholidoptera transsylvanica* - Au fost parcurse transecte în habitate potențiale (pajiști naturale, fânețele mezofile și hidro-mezofile, bogate în plante ierboase înalte sau arbuști, poieni și liziere de păduri), dar specia nu a fost găsită, fiind identificate alte două specii de *Pholidoptera* (*Pholidoptera griseoptera* și *Pholidoptera aptera*). Este necesară continuarea monitorizării habitatelor potențiale în vederea identificării speciei *Pholidoptera transsylvanica*.

- *Glaucidium passerinum*, au fost parcurse unele trasee în habitate favorabile de pe raza PNVNT (păduri mature de brad sau de molid cu acces la pajiști, poieni sau mlaștini), fiind întocmite baze de date cu informații specifice și hărți cu distribuția acestora.

S-au realizat activități parțiale de inventariere și cartare a habitatelor forestiere, 91V0 Păduri dacice de fag *Symphyto-Fagion* și 9130 Păduri de fag de tip *Asperulo-Fagetum*. Pentru habitatele identificate s-au realizat hărți și baze de date.

1.2. Monitorizarea stării de conservare

Planul de monitorizare al Parcului Natural Vânători Neamț conține un număr de 30 de protocoale, clasificate pe priorități. Planul de monitorizare a fost aprobat de către



Contează pentru viitor!

**REGIA NAȚIONALĂ A PĂDURILOR – ROMSILVA
ADMINISTRAȚIA PARCULUI NATURAL VÂNĂTORI NEAMȚ**

Str. Zimbrului, Nr. 2, Loc. Vânători Neamț, Jud. Neamț; Cod poștal 617500
ONRC: J27/462/2009; CUI:RO 25645770



Telefon: 0040-0233-251060, 206001; Fax: 0040-0233-206000;
E-mail: vanatoripark@gmail.com; Pagina web: www.vanatoripark.ro

Consiliul Științific al APNVNT, fiind implementat în strânsă concordanță cu planurile operaționale. În cursul anului 2024 au fost monitorizate următoarele specii și habitate:



Contează pentru viitor!

REGIA NAȚIONALĂ A PĂDURILOR – ROMSILVA
ADMINISTRAȚIA PARCULUI NATURAL VÂNĂTORI NEAMȚ

Str. Zimbrului, Nr. 2, Loc. Vânători Neamț, Jud. Neamț; Cod poștal 617500
ONRC: J27/462/2009; CUI:RO 25645770
Telefon: 0040-0233-251060, 206001; Fax: 0040-0233-206000;
E-mail: vanatoripark@gmail.com; Pagina web: www.vanatoripark.ro



**Tabel nr. 5 Specii și habitate monitorizate în anul
2024**

Nr. crt.	Specii / habitate	Scopul monitorizării	Nr. acțiuni propuse	Nr. acțiuni realizate	Rezultatele monitorizării	Rezultatele evaluării stării de conservare	Evoluția stării de conservare
1	<i>Bombina variegata</i> , <i>Lissotriton montandoni</i> , <i>Triturus cristatus</i>	Este menținută populația și distribuția speciilor de amfibieni în raza PNVNT. Amfibienii sunt sensibili la modificarea habitatelor acvatice și terestre. Modificarea mărimii populației poate indica deteriorarea habitatului	14	14	Distribuția speciilor de amfibieni pe raza Parcului Natural Vânători Neamț, nu prezintă diferențe semnificative față de anul precedent	Favorabilă Favorabilă Nefavorabil - inadecvat	Constantă
2	<i>Ciconia ciconia</i>	Tendința populației de <i>Ciconia ciconia</i> în zona PNVNT	6	6	În urma verificărilor de pe teren s-a constatat că 3 cuiburi de barză albă din zona PNVNT au fost neocupate în anul 2024. Nu sunt diferențe semnificative în ceea ce privește distribuția speciei de barză albă pe raza PNVNT.	Favorabilă	Constantă
3	<i>Ciconia nigra</i> <i>Accipiter nisus</i> <i>Buteo buteo</i> <i>Clanga pomarina</i>	Evaluarea periodică a efectivelor de păsări răpitoare diurne și ale populației de barză neagră din PNVNT	12	13	Nu sunt diferențe semnificative în ceea ce privește distribuția speciilor de răpitoare de zi și de barză neagră în zona Parcului Natural Vânători Neamț comparativ cu anul precedent	Favorabilă Favorabilă Favorabilă Favorabilă	Constantă
4	<i>Ursus arctos</i> <i>Canis lupus</i> <i>Lynx lynx</i> <i>Felis silvestris</i>	Determinarea dinamicii populațiilor speciilor de carnivore mari	15	20	Monitorizarea carnivorelor mari s-a realizat în perioada ianuarie – martie și noiembrie-decembrie pe urme de zăpadă, pe un număr de 15 transecte. De asemenea s-a realizat monitorizarea prin intermediul camerelor foto cu senzori de	Favorabilă Favorabilă Favorabilă Favorabilă	Constantă



Contează pentru viitor!

REGIA NAȚIONALĂ A PĂDURILOR – ROMSILVA
ADMINISTRAȚIA PARCULUI NATURAL VÂNĂTORI NEAMȚ

Str. Zimbrului, Nr. 2, Loc. Vânători Neamț, Jud. Neamț; Cod poștal 617500
ONRC: J27/462/2009; CUI:RO 25645770
Telefon: 0040-0233-251060, 206001; Fax: 0040-0233-206000;
E-mail: vanatoripark@gmail.com; Pagina web: www.vanatoripark.ro



				<p>mișcare pe o rețea de 24 stații de monitorizare. În urma analizei datelor a rezultat următoarele:</p> <ul style="list-style-type: none">- În ceea ce privește distribuția regională a carnivorelor mari, lupul are cea mai amplă distribuție. Două sectoare au fost utilizate în mod special de lupi: sectoarele nordic și central-sudic. Un lup solitar sau o pereche au fost observați în zona situată la nord de drumul național (DN15B); în timp ce o haită de lupi compusă din 3-7 indivizi a fost înregistrată în zona din jurul Mănăstirii Agapia și în sistemul montan centrat pe Vârful Palâncii.- Zona utilizată de urs se suprapune cu cea utilizată de lup, dar amplitudinea este mai redusă. Prezența sa a fost identificată în sectorul sudic centrat pe pădurea Alunișului, și într-o zonă „culoar” (Coasta Morii – Piciorul Cantonului) care leagă sectoarele nordice și centrale ale parcului.- Prezența râsului a fost înregistrată rar în sectorul de nord, frecvența cea mai ridicată a acestuia fiind concentrată în partea de sud-vest a parcului, în regiunea mărginită la est de așezările Cracăul Negru și Mitocu Bălan.- Pisica sălbatică a fost găsită în doar patru stații, trei dintre ele fiind în partea	
--	--	--	--	-------------------------------------------------------------------------------------------------------------------------------------------------------------------------------------------------------------------------------------------------------------------------------------------------------------------------------------------------------------------------------------------------------------------------------------------------------------------------------------------------------------------------------------------------------------------------------------------------------------------------------------------------------------------------------------------------------------------------------------------------------------------------------------------------------------------------------------------------------------------------------------------------------------------------------------------------------------------------------------------------------------------------------------------------------------------------------------------------------------------------------------------------------------------------------------------------------------------------------------------------------------------------------------	--



Contează pentru viitor!

REGIA NAȚIONALĂ A PĂDURILOR – ROMSILVA
ADMINISTRAȚIA PARCULUI NATURAL VÂNĂTORI NEAMȚ

Str. Zimbrului, Nr. 2, Loc. Vânători Neamț, Jud. Neamț; Cod poștal 617500
ONRC: J27/462/2009; CUI:RO 25645770
Telefon: 0040-0233-251060, 206001; Fax: 0040-0233-206000;
E-mail: vanatoripark@gmail.com; Pagina web: www.vanatoripark.ro



					de nord a Parcului (în porțiunea superioară a văii Nemțișorul, dealul Nil, lângă satul Groși) și una în partea centrală (Pădurea Răchitișului).		
5	<i>Dryocopus martius</i> <i>Dendrocopus medius</i> <i>Picus canus</i>	Evaluarea periodică a speciilor de ciocănitori caracteristice habitatelor forestiere din PNVNT obținându-se date care să permită în timp detectarea tendințelor la nivelul populațiilor speciilor-țintă.	50	50	Distribuția speciilor de ciocănitori pe raza Parcului Natural Vânători Neamț, nu prezintă diferențe semnificative față de evaluarea precedentă	Favorabilă Favorabilă Favorabilă	Constantă
6	<i>Orchis morio</i> <i>Orchis maculata</i> <i>Trollius europaeus</i> <i>Platanthera bifolia</i> <i>Orchis coriophora</i> <i>Dactylorhiza sambuccina</i>	Există o schimbare în distribuția speciilor de interes conservativ în raza PNVNT	14	14	Distribuția speciilor de plante de interes conservativ pe raza Parcului Natural Vânători Neamț, nu prezintă diferențe semnificative față de anul precedent	Favorabilă Favorabilă Favorabilă Favorabilă Favorabilă	Constantă
7	* <i>Campanula serrata</i>	Determinarea eventualelor modificări în ceea ce privește distribuția speciei	1	1	Distribuția speciilor de plante de interes comunitar pe raza Parcului Natural Vânători Neamț, nu prezintă diferențe semnificative față de anul precedent	Nefavorabil - inadecvat	Constantă
8	<i>Bison bonasus</i>	Localizarea populației de zimbri în libertate pe raza PNVNT	48	85	Nu s-au constatat diferențe semnificative în ceea ce privește distribuția speciei în raza PNVNT	Favorabilă	Constantă
9	<i>Strix uralensis</i> <i>Strix aluco</i>	Evaluarea periodică a efectivelor de păsări răpitoare de noapte din PNVNT pentru detectarea tendințelor la nivelul populațiilor speciilor	6	6	Distribuția speciilor de păsări răpitoare de noapte pe raza Parcului Natural Vânători Neamț, nu prezintă diferențe semnificative față de anul precedent	Nefavorabil - inadecvat	Constantă



Contează pentru viitor!

**REGIA NAȚIONALĂ A PĂDURILOR – ROMSILVA
ADMINISTRAȚIA PARCULUI NATURAL VÂNĂTORI NEAMȚ**

Str. Zimbrului, Nr. 2, Loc. Vânători Neamț, Jud. Neamț; Cod poștal 617500
ONRC: J27/462/2009; CUI:RO 25645770
Telefon: 0040-0233-251060, 206001; Fax: 0040-0233-206000;
E-mail: vanatoripark@gmail.com; Pagina web: www.vanatoripark.ro



10	<i>Reynoutria japonica</i>	Distribuția speciilor alogene invazive pe suprafața Parcului Natural Vânători Neamț pentru detectarea tendințelor speciei	3	3	Nu s-au constatat diferențe semnificative în ceea ce privește distribuția speciei <i>Reynoutria japonica</i> de pe raza PNVNT.	-	Constantă
11	3230 Vegetație lemnoasă cu <i>Myricaria germanica</i> de-a lungul râurilor montane și 3240 Vegetație lemnoasă cu <i>Salix eleagnos</i> de-a lungul râurilor montane	Habitatele ripariene de interes comunitar din raza PNVNT sunt conservate corespunzător.	12	12	Nu sunt diferențe semnificative în ceea ce privește distribuția habitatelor ripariene în raza Parcului Natural Vânători Neamț comparativ cu anul precedent	Favorabilă Favorabilă	Constantă
12	91E0* Păduri aluviale de <i>Alnus glutinosa</i> și <i>Fraxinus excelsior</i> 9150 Păduri medio-europene de fag din <i>Cephalanthero-Fagio</i>	Habitatele forestiere de interes comunitar din raza PNVNT sunt conservate corespunzător.	4	4	Nu sunt diferențe semnificative în ceea ce privește compoziția habitatelor forestiere în raza Parcului Natural Vânători Neamț comparativ cu anul precedent	Favorabilă Favorabilă	Constantă
13	6520 – Fânațe montane	Habitatele de pajisti de interes comunitar din raza PNVNT sunt conservate corespunzător	2	2	Nu sunt diferențe semnificative în ceea ce privește compoziția habitatelor de pajisti în raza Parcului Natural Vânători Neamț comparativ cu anul precedent	Favorabilă	Constantă



Contează pentru viitor!

**REGIA NAȚIONALĂ A PĂDURILOR – ROMSILVA
ADMINISTRAȚIA PARCULUI NATURAL VÂNĂTORI NEAMȚ**

Str. Zimbrului, Nr. 2, Loc. Vânători Neamț, Jud. Neamț; Cod poștal 617500
ONRC: J27/462/2009; CUI:RO 25645770



Telefon: 0040-0233-251060, 206001; Fax: 0040-0233-206000;
E-mail: vanatoripark@gmail.com; Pagina web: www.vanatoripark.ro

1.3. Activitate de teren, control, implementare reglementări și măsuri specifice de protecție

S-au efectuat un număr de 30 patrulare pe limita țarcului de aclimatizare zimbri.

S-au efectuat un număr de 103 patrulare pedestre și auto în ariile de responsabilitate ale rangerilor privind respectarea regimului de arie naturală protejată;

S-au efectuat 34 patrulare pedestre pe timp de zi și de noapte, privind prevenirea și combaterea braconajului și a tăierilor ilegale de arbori, împreună cu reprezentanții Inspectoratului Județean de Jandarmi Neamț - Postul de Jandarmi Montani Vânători Neamț, cât și cu reprezentanții Ocoalelor Silvice din raza APNVNT. S-a constatat că infraționalitatea silvică în raza Parcului este una redusă, măsurile preventive dovedindu-și eficiența;

Pe parcursul anului 2024 s-au efectuat un număr de 43 verificări ale condițiilor specifice privind desfășurarea activității de exploatare forestieră (foto 1) precum și participarea la acțiunile de punere în valoare, conform OMMAP nr. 1822/2020, în arboretele din raza Parcului (foto 2). S-a constatat că se respectă condițiile specifice la punerea în valoare și la exploatarea masei lemnoase, construcțiile, etc. Menținerea certificării managementului forestier este salutară pentru aria protejată.



Foto 1



Foto 2

Foto.1, 2 Verificare condiții specifice – exploatarea masei lemnoase, punerea în valoare

S-au desfășurat 85 de acțiuni de patrulare și monitorizare a zimbrilor din libertate în UP II Cracăul Alb în zonele Media - Alunu, Pârâul Popii, Sasu, Ploștina, Antăleni, Comori, Dârzanu, hotar Hangu, în zona Rotunda din UP I Secu, zonele Poiana Pahomia, Obârșie, Dărășag, Fântâna Călugărului, Sihla și zona Filioara- Văratec din UP III Agapia, zona Tisa, Cracăul Negru din UP I Cracăul Negru, precum și zona Zoo - M-rea Neamț din UP II M-rea Neamț.

S-au desfășurat 14 acțiuni de îndepărtare a exemplarelor de zimbri din libertate aflate pe proprietățile particulare din intravilan din zonele: com. Agapia - zona Filioara, Cracăul Negru, Mitocul Bălan și zona M-rea Neamț (foto 3,4);



Foto 3



Foto 4

Rangerii au amplasat camere de monitorizare în ariile de responsabilitate, în vederea monitorizării faunei (foto 5).

S-au administrat furaje concentrate și fân exemplarelor de zimbri din țarcul de aclimatizare din zona Vânători, precum și exemplarelor aflate în libertate în zonele Secu, Dărașag, axial Agapia – Văratec (foto 6);



Foto 5



Foto 6

Rangerii au participat la 15 acțiuni de evaluare a efectivelor de vânat, cu gestionarii Fondurilor Cinegetice 30 Agapia, 25 Secu, 26 Nemțșor și 29 Magazia, conform art. 17 alin 2³ din Legea nr.407/2006 cu modificările și completările ulterioare.

S-a participat la citirea curselor feromonale pentru dăunătorii de scoarță, în zonele de protecție integrală din zona parcului;

S-au efectuat 14 instructaje periodice ale rangerilor pe linie de securitate și sănătate în muncă, cât și pe linie de prevenire și stingere a incendiilor;

S-a efectuat testarea anuală a personalului privind nivelul de însușire și cunoaștere a problemicii care a făcut obiectul instructajelor periodice în domeniul



Contează pentru viitor!

REGIA NAȚIONALĂ A PĂDURILOR – ROMSILVA
ADMINISTRAȚIA PARCULUI NATURAL VÂNĂTORI NEAMȚ
Str. Zimbrului, Nr. 2, Loc. Vânători Neamț, Jud. Neamț; Cod poștal 617500
ONRC: J27/462/2009; CUI:RO 25645770



Telefon: 0040-0233-251060, 206001; Fax: 0040-0233-206000;
E-mail: vanatoripark@gmail.com; Pagina web: www.vanatoripark.ro

securității și sănătății în muncă precum și prevenirea și stingerea incendiilor, rezultatele consemnându-se în fișele individuale de instructaj;

S-au efectuat lucrări de reparații la stâlpii de beton, la plasele de sârmă și la echipamentul electric de pe cuprinsul țarcului de aclimatizare;

S-au efectuat reparații la pasarela din țarcul de aclimatizare zimbri, prin înlocuirea grinzilor de susținere și a căii de rulare;

S-au montat panouri de informare a cetățenilor cu privire la interzicerea hrănirii urșilor (foto 7);



Foto 7

S-au efectuat activități de curățenie la hrănitorele de fân și furaje combinate din țarcul de aclimatizare zimbri din zona Vânători;

S-au efectuat un număr de 6 acțiuni de tranchilizare la exemplare de cerb carpatin și cerb lopătar la Gradina Zoologică Dragoș – Vodă;

S-a efectuat tranchilizarea și montarea a două colare GPS pe 2 exemplare de zimbru din libertate în zonele Dărășag și Maghernița din arealul Parcului.

S-au efectuat activități administrative și de întreținere la Centrul de Vizitare al APNVNT și Stația de Monitorizare Chitele.



Contează pentru viitor!

REGIA NAȚIONALĂ A PĂDURILOR – ROMSILVA
ADMINISTRAȚIA PARCULUI NATURAL VÂNĂTORI NEAMȚ

Str. Zimbrului, Nr. 2, Loc. Vânători Neamț, Jud. Neamț; Cod poștal 617500
ONRC: J27/462/2009; CUI:RO 25645770
Telefon: 0040-0233-251060, 206001; Fax: 0040-0233-206000;
E-mail: vanatoripark@gmail.com; Pagina web: www.vanatoripark.ro



În cursul anului 2024 s-au implementat următoarele măsuri specifice:

Tabel nr 6 Centralizatorul măsurilor specifice de protecție implementate în anul 2024 pentru speciile de interes conservativ de pe raza PNVNT

Nr. crt.	Specia	Măsura de protecție specifică stabilită	Documentul prin care s-a stabilit măsura specifică	Localizarea suprafeței pe care se aplică măsura de protecție	Responsabilitatea implementării	Modalitate de implementare
1	1354 * <i>Ursus arctos</i>	Prevenirea habituarii speciei cu omul	Planul de management al Parcului Natural Vânători Neamț	Zonele traseelor turistice de pe raza PNVNT	APNVNT, Gestionarii FC 29 Magazia, FC 30 Agapia, FC 25 Secu și FC 26 Nemțisor	- Amplasare de panouri informative privind regulile de urmat în zonele frecventate de urși
2	2647 * <i>Bison bonasus</i>	Prevenirea conflictelor cu comunitățile locale	Planul de management al Parcului Natural Vânători Neamț	Arealul zimbrilor în libertate	APNVNT, Gestionarii FC 29 Magazia, FC 30 Agapia, FC 25 Secu și FC 26 Nemțisor	- Amplasare de panouri informative cu reguli de respectat în cazul întâlnirii cu zimbrii în libertate; - Administrare hrana suplimentară în sezonul rece.
3	4070 * <i>Campanula serrata</i> ,	Colectarea/ recoltarea de specii de floră și faună se poate face doar în scop științific și numai cu acordul scris al APNVNT	Condiții specifice pentru beneficiarii subvențiilor APIA	Suprafața pajiștilor de pe raza PNVNT	Administratori pajiști	- Verificarea condițiilor specifice transmise



Contează pentru viitor!

**REGIA NAȚIONALĂ A PĂDURILOR – ROMSILVA
ADMINISTRAȚIA PARCULUI NATURAL VÂNĂTORI NEAMȚ**

Str. Zimbrului, Nr. 2, Loc. Vânători Neamț, Jud. Neamț; Cod poștal 617500
ONRC: J27/462/2009; CUI:RO 25645770
Telefon: 0040-0233-251060, 206001; Fax: 0040-0233-206000;
E-mail: vanatoripark@gmail.com; Pagina web: www.vanatoripark.ro



4	5266 <i>Barbus petenyi</i> , 6965 <i>Cottus gobio</i> , 5197 <i>Sabanejewia balcanica</i>	Interzicerea amplasării locurilor de târlire la mai puțin de 50 m de cursurile de apă	Condiții specifice pentru beneficiarii subvenției APIA	Suprafața pajiștilor de pe raza PNVNT	Administratori pajiști	Verificarea condițiilor specifice transmise
5	1193 <i>Bombina variegata</i> 1166 <i>Triturus cristatus</i> 2001 <i>Lissotriton montandoni</i>	Protejarea în procesul de scoatere a materialului lemnos a bălților și cursurilor de apă permanente/ semipermanente	Condiții specifice pentru desfășurarea de activități de exploatare forestieră	Zone din PNVNT unde s-au desfășurat activități de exploatare forestieră	Agenții economici care desfășoară activități de exploatarea lemnului pe raza PNVNT	Verificarea respectării condițiilor impuse pentru desfășurarea activității de exploatare forestieră

Tabel nr 7 Centralizatorul măsurilor specifice de protecție pentru habitatele de interes conservativ de pe raza PNVNT

Nr. crt.	Habitatul	Măsura de protecție specifică stabilită	Documentul prin care s-a stabilit măsura specifică	Localizarea suprafeței pe care se aplică măsura de protecție	Responsabilitatea implementării	Modalitate de implementare
1	6520, 6230*, 6430, 6510	Interzicerea cultivării în scop ornamental sau în orice scopuri a speciilor de plante cu potențial invaziv în interiorul și în vecinătatea PNVNT	Condiții specifice pentru beneficiarii subvenției APIA	Suprafața pajiștilor de pe raza PNVNT	Administratori pajiști	Verificarea condițiilor specifice transmise
2	6520, 6230*, 6430, 6510	Respectarea numărului maxim de animale domestice pe specii și categorii care intră pe	Condiții specifice pentru beneficiarii subvenției APIA	Suprafața pajiștilor de pe raza PNVNT	Administratori pajiști	Verificarea condițiilor specifice transmise



Contează pentru viitor!

**REGIA NAȚIONALĂ A PĂDURILOR – ROMSILVA
ADMINISTRAȚIA PARCULUI NATURAL VÂNĂTORI NEAMȚ**

Str. Zimbrului, Nr. 2, Loc. Vânători Neamț, Jud. Neamț; Cod poștal 617500
ONRC: J27/462/2009; CUI:RO 25645770
Telefon: 0040-0233-251060, 206001; Fax: 0040-0233-206000;
E-mail: vanatoripark@gmail.com; Pagina web: www.vanatoripark.ro



		pășuni, număr prevăzut în studiile silvopastorale ale fiecărei pășuni și a duratei optime de pășunat				
3	3230, 3240	Interzicerea amplasării locurilor de târlire la mai puțin de 50 m de cursurile de apă	Condiții specifice pentru beneficiarii subvenției APIA	Suprafața pajiștilor de pe raza PNVNT	Administratori pajiști	Verificarea condițiilor specifice transmise
4	3230, 3240, 6520, 6230*, 6430, 6510, 9110, 9130, 9150, 9170, 91E0*, 91V0, 91Y0	Interzicerea circulației cu autovehicule în afara drumurilor amenajate	Planul de management al Parcului Natural Vânători Neamț	Suprafața PNVNT	APNVNT	Amplasare de panouri informative cu restricțiile de circulație, în afara drumurilor amenajate
5	91E0*	Tăierile în vegetația forestieră din afara fondului forestier național se fac cu avizul APNVNT	Condiții specifice pentru punerea în valoare a materialului lemnos din afara fondului forestier	Văile Secu și Icoana	Administratori terenuri	Verificarea condițiilor specifice transmise

Urmare a desfășurării activităților de teren, control, implementare reglementări și măsuri specifice de protecție, în cursul anului 2024, s-a constatat că nu s-au adus atingeri principalelor valori care fac obiectul managementului ariei protejate.

1.4. Managementul datelor

S-au descărcat date din aplicația Avenza Maps, Inventa (colare), s-au efectuat observații accidentale asupra speciei *Bison bonasus* și s-a actualizat baza de date aferentă anului 2024. Au fost realizate 12 hărți tematice privind localizarea zimbrilor aflați în libertate, corespunzătoare anului 2024;



Figura nr. 2 Harta localizării zimbrilor în libertate (total) – anul 2024

Au fost postate diverse materiale (fotografii, video, activități) pe pagina de facebook a Parcului și s-a actualizat, de câte ori a fost nevoie, pagina web a Parcului;

S-au realizat 12 servicii de mentenanță IT la toate compartimentele APNVNT, ori de câte ori au fost necesare astfel de intervenții;

S-au actualizat hărțile tematice și bazele de date aferente pentru 7 specii de floră (*Orchis morio*, *Orchis maculata*, *Platanthera bifolia*, *Trollius europaeus*, *Orchis coriophora*, *Dactylorhiza sambuccina*, *Campanula serrata*), 19 specii de faună (*Bison bonasus*, *Lynx lynx*, *Canis lupus*, *Felis silvestris*, *Ursus arctos*, *Dendrocopus medius*, *Dryocopus martius*, *Picus canus*, *Lissotriton montandoni*, *Triturus cristatus*, *Bombina variegata*, *Ciconia ciconia*, *Ciconia nigra*, *Accipiter nisus*, *Buteo buteo*, *Clanga pomarina*, *Strix uralensis*, *Strix aluco*, *Bonasa bonasia*) și 7 habitate (3230, 3240, 91V0, 9150, 91E0*, 6520, 9130).

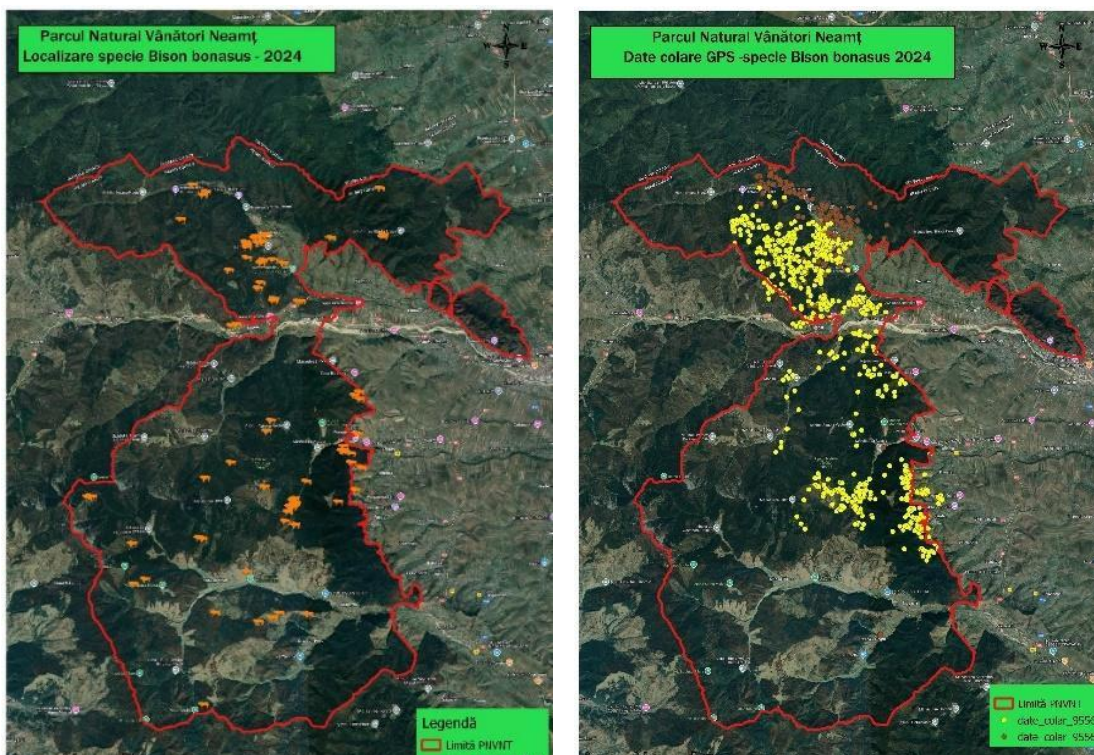

Contează pentru viitor!

**REGIA NAȚIONALĂ A PĂDURILOR – ROMSILVA
ADMINISTRAȚIA PARCULUI NATURAL VÂNĂTORI NEAMȚ**

Str. Zimbrului, Nr. 2, Loc. Vânători Neamț, Jud. Neamț; Cod poștal 617500
ONRC: J27/462/2009; CUI:RO 25645770



Telefon: 0040-0233-251060, 206001; Fax: 0040-0233-206000;
E-mail: vanatoripark@gmail.com; Pagina web: www.vanatoripark.ro

Conform cerințelor ANANP, s-au realizat baze de date GIS privind deplasările lunare programate în vederea monitorizării stării de conservare a habitatelor și speciilor cât și pentru verificarea amplasamentelor programate în cadrul procedurilor de reglementare.

S-au realizat baze de date și hărți cu avizele eliberate de Administrația Parcului în anul 2024. A fost instruit personalul de teren privind folosirea aplicației Avenza Maps.



Figura nr. 3 Harta distribuție habitate forestiere monitorizate în anul 2024 și harta activităților/ proiectelor/planurilor avizate în anul 2024

1.5. Reintroducere specii dispărute

Administrația Parcului Natural Vânători Neamț are în derulare începând cu anul 2003, programul de reintroducere în libertate a speciei zimbru (*Bison bonasus* L., 1758) în România, ca parte a unei inițiative internaționale coordonate de către Uniunea Internațională pentru Conservarea Naturii (IUCN), prin Bison Specialists Group/ SSC, în baza Strategiei de Conservare a speciei zimbru (2004, IUCN). În prezent efectivele în libertate depășesc 70 de exemplare, iar Parcul Natural Vânători Neamț este singurul loc din România, unde zimbrul se găsește în condiții de captivitate, semilibertate și libertate, începând cu anul 2012.

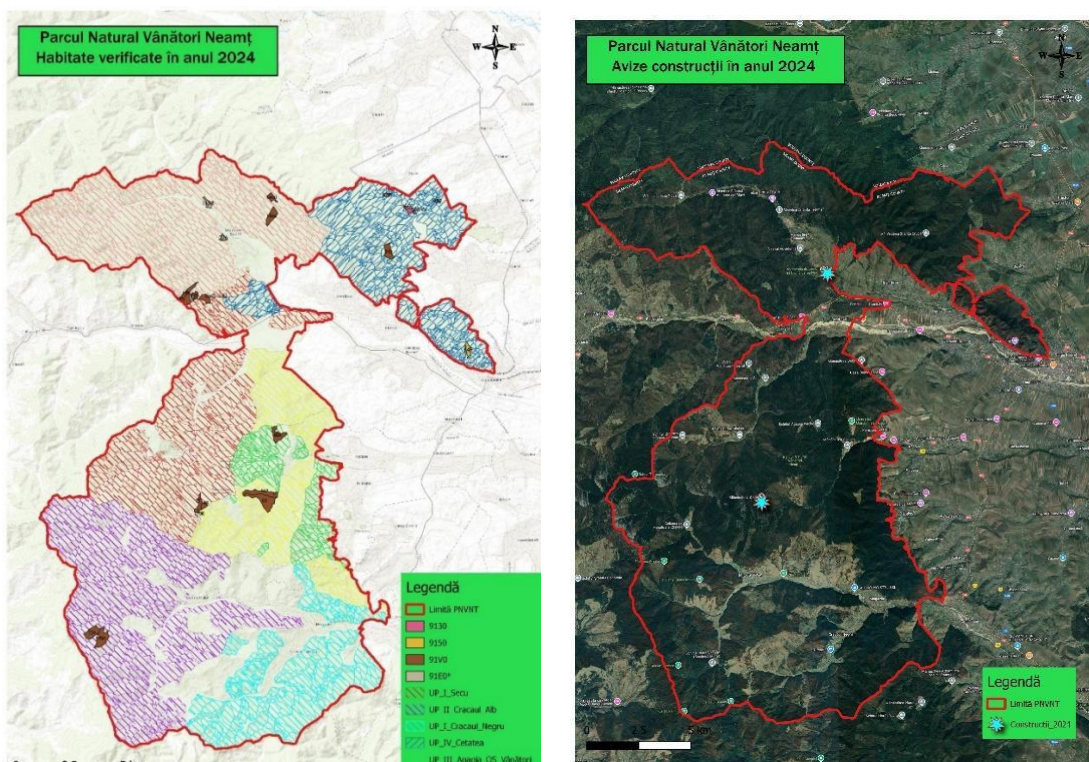

1.6. Reconstrucție ecologică

Nu este cazul.

1.7. Implementarea setului de măsuri minime de conservare, respectiv a planului de management

S-au transmis informări legate de implementarea planului de management către:

- Garda Forestieră Suceava și gestionarii fondurilor cinegetice privind evidențierea zonelor de protecție integrală în cadrul APNVNT, din perspectiva Legii nr.407/2006 și măsurile de conservare necesare a fi luate, ca urmare a prezenței zimbrilor în libertate, în zonele Agapia, Crăcăoani și Hangu;
- ocoalele silvice din cuprinsul Parcului, cu privire la obținerea condițiilor specifice referitoare la punerea în valoare și exploatare;
- UAT-urilor cu suprafețe incluse în parc privind materializarea în planurile de urbanism a limitelor parcului și ale siturilor Natura 2000, modalitatea de folosire a pajiștilor și pășunilor în aria naturală protejată, modalitatea de acordare a despăgubirilor în eventualitatea producerii de pagube de către zimbrii aflați în libertate, conform legislației în vigoare (H.G. nr. 3/2023).
- S-au verificat documentațiile depuse de către agenții economici/persoane fizice; În anul 2024 au fost implementate următoarele măsuri de conservare



Contează pentru viitor!

**REGIA NAȚIONALĂ A PĂDURILOR – ROMSILVA
ADMINISTRAȚIA PARCULUI NATURAL VÂNĂTORI NEAMȚ**

Str. Zimbrului, Nr. 2, Loc. Vânători Neamț, Jud. Neamț; Cod poștal 617500
ONRC: J27/462/2009; CUI:RO 25645770
Telefon: 0040-0233-251060, 206001; Fax: 0040-0233-206000;
E-mail: vanatoripark@gmail.com; Pagina web: www.vanatoripark.ro



Tabel nr. 8 Măsurile de conservare din Planul de management implementate în anul 2024

Nr. crt.	Specia/ Habitatul	Măsura de conservare propusă	Scopul măsurii de conservare	Localizările	Responsabilitatea aplicării măsurii de conservare	Perioada	Descrierea modității de implementare	Stadiul implementării	Eficiența măsurilor de conservare	Recomandări
1	1354 * <i>Ursus arctos</i> 1352 * <i>Canis lupus</i> 1361 <i>Lynx lynx</i>	- Respectarea zonelor de liniște a vânatului;	Menținerea stării de conservare favorabile a speciei	Arealul speciei de pe raza PNVNT	Gestionari FC	Implementare PM	Transmitere condiții către gestionarii FC	În implementare	Asigurarea conservării speciei în sensul menținerii stării de conservare favorabilă a acesteia	Continuarea implementării măsurii
2	2647 * <i>Bison bonasus</i>	- Respectarea zonelor de liniște a vânatului; - Asigurare hrană suplimentară pentru sezonul rece.	Menținerea stării de conservare favorabile a speciei	Arealul speciei de pe raza PNVNT	Gestionari FC	Implementare PM	Transmitere condiții către gestionarii FC	În implementare	Asigurarea conservării speciei în sensul menținerii stării de conservare favorabilă a acesteia	Continuarea implementării măsurii
3	1193 <i>Bombina variegata</i> 1166 <i>Triturus cristatus</i> 2001 <i>Lissotriton montandoni</i>	- Evitarea activităților care distrug sau degradează habitatul de bălți caracteristic speciei; - Monitorizarea bălților temporare sau permanente, a celor care seacă în mod natural, precum și a cursurilor de apă sezoniere;	Menținerea / asigurarea stării de conservare favorabile a speciei	Arealul speciei de pe raza PNVNT	Agenți economici/ Administratori fond forestier	Implementare PM	Impunerea condițiilor în avize; Transmitere condiții către administratorii fondului forestier	În implementare	Asigurarea conservării speciei în sensul menținerii / atingerii stării de conservare favorabilă a acesteia	Continuarea implementării măsurii



Contează pentru viitor!

REGIA NAȚIONALĂ A PĂDURILOR – ROMSILVA
ADMINISTRAȚIA PARCULUI NATURAL VÂNĂTORI NEAMȚ

Str. Zimbrului, Nr. 2, Loc. Vânători Neamț, Jud. Neamț; Cod poștal 617500
ONRC: J27/462/2009; CUI:RO 25645770
Telefon: 0040-0233-251060, 206001; Fax: 0040-0233-206000;
E-mail: vanatoripark@gmail.com; Pagina web: www.vanatoripark.ro



			- Limitarea exploatării depunerilor de nisip și pietriș din albia râurilor/pâraielor; - Interzicerea traversării cursurilor de apă și oprirea în vecinătatea acestora a vehiculelor. - Interzicerea depozitării oricăror categorii de deșeuri, în vederea prevenirii poluării luciilor de apă								
4	1088 <i>Cerambyx cerdo</i> 1087 <i>*Rosalia alpina</i> 1083 <i>Lucanus cervus</i>		- Păstrarea unui volum de minim 20 mc/ha de lemn mort la sol sau pe picior;	Menținerea stării de conservare favorabile a speciei	Arealul speciei de pe raza PNVNT	Agenți economici/ Administratori fond forestier	Implementare PM	Transmitere condiții către administratorii fondului forestier	În implementare	Asigurarea conservării speciei în sensul menținerii stării de conservare favorabilă a acesteia	Continuarea implementării măsurii
5	A089 <i>Aquila pomarina</i> A072 <i>Pernis apivorus</i> A326 <i>Dryocopus martius</i> A238 <i>Dendrocopos medius</i> A234 <i>Picus canus</i> A217 <i>Glaucidium passerinum</i> A220 <i>Strix uralensis</i> A030 <i>Ciconia nigra</i>		- În arboretele cu vârsta peste 80 de ani păstrarea a cel puțin 5 "arbori de biodiversitate"/ hectar	Menținerea / asigurarea stării de conservare favorabile a speciei	Arealul speciei de pe raza PNVNT	Administratori fond forestier	Implementare PM	Transmitere condiții către administratorii fondului forestier	În implementare	Asigurarea conservării speciei în sensul menținerii/ atingerii stării de conservare favorabilă a acesteia	Continuarea implementării măsurii



Contează pentru viitor!

REGIA NAȚIONALĂ A PĂDURILOR – ROMSILVA
ADMINISTRAȚIA PARCULUI NATURAL VÂNĂTORI NEAMȚ

Str. Zimbrului, Nr. 2, Loc. Vânători Neamț, Jud. Neamț; Cod poștal 617500
ONRC: J27/462/2009; CUI:RO 25645770
Telefon: 0040-0233-251060, 206001; Fax: 0040-0233-206000;
E-mail: vanatoripark@gmail.com; Pagina web: www.vanatoripark.ro



6	A104 <i>Bonasa bonasia</i> A320 <i>Ficedula parva</i> A321 <i>Ficedula albicollis</i>	Evitarea extragerii subarboretului cu prilejul efectuării intervențiilor silvotehnice;	Menținerea / asigurarea stării de conservare favorabile a speciei	Arealul speciei de pe raza PNVNT	Administratori fond forestier	Implementare PM	Transmitere condiții către administratorii fondului forestier	În implementare	Asigurarea conservării speciei în sensul menținerii / atingerii stării de conservare favorabilă a acesteia	Continuarea implementării măsurii
7	9110 Păduri de fag de tip <i>Luzulo-Fagetum</i> ; 9130 Păduri de fag de tip <i>Asperulo-Fagetum</i> ; 9170 Stejăriș cu <i>Galio-Carpinetum</i> 91V0 Păduri dacice de fag <i>Symphyto-Fagion</i> ; 91Y0 Păduri dacice de stejar și carpen	- Păstrarea unui volum de minim 20 mc/ha de lemn mort la sol sau pe picior; - În arboretele cu vârsta peste 80 de ani păstrarea a cel puțin 5 "arbori de biodiversitate"/hectar	Menținerea stării de conservare favorabile a habitatului	Arealul habitatului pe raza PNVNT	Administratori fond forestier	Implementare PM	Transmitere condiții specifice la punerea în valoare a arboretelor	În implementare	Asigurarea conservării habitatului în sensul menținerii stării de conservare favorabilă a acesteia	Continuarea implementării măsurii
8	6230* Pajiști bogate în specii de <i>Nardus</i> , pe substraturile silicioase ale zonelor muntoase; 6430 Comunități de lizieră cu ierburi înalte higrofile de la nivelul câmpiilor, până la cel montan și alpin; 6510 Pajiști de altitudine joasă cu <i>Alopecurus pratensis</i> ,	Respectarea capacității de suport; Utilizarea pajiștilor cu menținerea categoriei de folosință existentă	Menținerea stării de conservare favorabile a habitatului	Arealul habitatului pe raza PNVNT	Administratori pajiști	Implementare PM	Transmitere condiții privind desfășurarea activităților agricole de către beneficiarii subvențiilor APIA	În implementare	Asigurarea conservării habitatului în sensul menținerii stării de conservare favorabilă a acesteia	Continuarea implementării măsurii



Contează pentru viitor!

**REGIA NAȚIONALĂ A PĂDURILOR – ROMSILVA
ADMINISTRAȚIA PARCULUI NATURAL VÂNĂTORI NEAMȚ**

Str. Zimbrului, Nr. 2, Loc. Vânători Neamț, Jud. Neamț; Cod poștal 617500
ONRC: J27/462/2009; CUI:RO 25645770
Telefon: 0040-0233-251060, 206001; Fax: 0040-0233-206000;
E-mail: vanatoripark@gmail.com; Pagina web: www.vanatoripark.ro



	<i>Sanguisorba officinalis</i> ; 6520 Fânețe montane									
9	3230 Vegetație lemnoasă cu <i>Myricaria germanica</i> de-a lungul râurilor montane; 3240 Vegetație lemnoasă cu <i>Salix eleagnos</i> de-a lungul râurilor montane	Restricționarea lucrărilor care pot afecta dinamica naturală a apelor, precum cele de extragere a prundișului, devierea cursurilor.	Menținerea stării de conservare favorabile a habitatului	Arealul habitatului pe raza PNVNT	Administrația PNVNT	Implementare PM	Reglementarea activităților economice pe raza PNVNT	În implementare	Asigurarea conservării habitatului în sensul menținerii stării de conservare favorabilă a acesteia	Continuarea implementării măsurii



1.8. Baza de date geospațială

Aceasta a fost întocmită conform prevederilor Ordinului de ministru nr. 1822/2020 și se transmite în format electronic, odată cu prezentul raport.

1.9. Condiții specifice la punerea în valoare și condiții specifice pentru desfășurarea activității de exploatare forestieră

La solicitarea ocoalelor silvice de pe raza Parcului, au fost emise condițiile specifice la punerea în valoare și condiții specifice pentru desfășurarea activității de exploatare forestieră pentru parcelele ce urmau a fi puse în valoare, respectiv partizile propuse spre exploatare, conform prevederilor planului de management și a regulamentului Parcului Natural Vânători Neamț și ale Siturilor Natura 2000 ROSAC0270 Vânători Neamț, ROSPA0107 Vânători Neamț, aprobate prin OM nr. 1246/30.06.2016, a obiectivelor de conservare specifice pentru siturile Natura 2000 ROSAC0270 Vânători Neamț și ROSPA0107 Vânători-Neamț aprobate prin Deciziile președintelui Agenției Naționale pentru Arii Naturale Protejate nr. 149 din 08.04.2021 și 317 din 19.07.2021 și a prevederilor *O.U.G. nr. 57/2007 privind regimul ariilor naturale protejate, conservarea habitatelor naturale, a florei și faunei sălbatice*, cu modificările și completările ulterioare. Condițiile menționate mai sus au fost trimise către ocoalele silvice solicitante cu următoarele adrese:

- nr. 11 din 03.01.2024, 295 din 19.02.2024, 594 din 17.05.2024, 1346 din 31.10.2024, 1388 din 15.11.2024, 1441 din 28.11.2024 către Ocolul Silvic Târgu Neamț,
- 401 din 15.03.2024 către Ocolul Silvic Vânători,
- 404 din 15.03.2024, 682 din 12.06.2024, 683 din 12.06.2024, 1347 din 31.10.2024 către Ocolul Silvic Văratec).

De asemenea, în cursul anului 2024 au fost analizate două documentații privind modificarea prevederilor amenajamentului silvic în vigoare pentru suprafețe unde s-a constatat uscarea arboretului pe o suprafață mai mare de 0,5 hectare (UP IV Cetate ua 22C, 34C, 51D, 221D, UP III Agapia ua 91). Extragerea masei lemnoase afectată de uscare a fost aprobată de Consiliul Științific al Parcului Natural Vânători Neamț.

P2. TURISM



Contează pentru viitor!

REGIA NAȚIONALĂ A PĂDURILOR – ROMSILVA
ADMINISTRAȚIA PARCULUI NATURAL VÂNĂTORI NEAMȚ
Str. Zimbrului, Nr. 2, Loc. Vânători Neamț, Jud. Neamț; Cod poștal 617500
ONRC: J27/462/2009; CUI:RO 25645770



Telefon: 0040-0233-251060, 206001; Fax: 0040-0233-206000;
E-mail: vanatoripark@gmail.com; Pagina web: www.vanatoripark.ro

2.1 Infrastructura de vizitare

Administrația Parcului are înființat, în raza comunei Vânători, un Centru de Vizitare, la 400 de metri de DN 15 B. Clădirea Centrului de Vizitare are următoarele destinații:

- Spații special amenajate pentru informare și educație ecologică și ecoturistică;
- Sediul pentru Administrația Parcului Natural Vânători Neamț;
- Centrul pentru managementul zimbrului;
- Sală de conferințe.

În anul 2024 a avut loc reînnoirea Centrului de vizitare a Parcului Natural Vânători Neamț, după renovarea completă a spațiului expozițional. Elementele centrale ale expoziției sunt zimbrul și pădurea, ambele teme fiind prezentate prin diorame, instalații high-tech și mecanice. De asemenea, vizitatorii au posibilitatea de a explora un spațiu dedicat comunităților locale, care include o cronologie a evenimentelor din ultimii 8000 de ani.

În raza parcului există:

- 13 trasee, cu o lungime totală de 124,4 km. În cursul anului 2024 au fost omologate 3 trasee turistice de pe raza Parcului de către Ministerul Economiei, Antreprenoriatului și Turismului (Mănăstirea Sihla-Mănăstirea Văratec, Mănăstirea Sihla-Schitul Agapia Veche, Mitocul Bălan-Cabana Chitele).
- 1 pasarelă suspendată pentru observarea zimbriilor în semilibertate ce asigură o vedere panoramică asupra țarcului, care a fost reabilitată și prelungită în anul 2024 astfel încât parcurgerea punții să se realizeze într-o singură direcție, iar fluxurile de vizitatori să nu se mai intersecteze;
- 1 observator păsări;
- 2 pavilioane și 1 observator faună,
- 2 observatoare foto în zona țarcului de acclimatizare a zimbriilor;
- 49 locuri de popas, din care în cursul anului 2024 au fost amplasate 5 locuri de popas pe raza PNVNT.
- 53 bariere;
- 74 panouri, din care în anul 2024 au fost amplasate 26 de panouri, iar din cele deteriorate din cauza condițiilor meteo au fost refăcute 8 bucăți.
- 3 trasee "băi de pădure" ce facilitează comuniunea turiștilor cu mediul natural;
- 5 trasee tematice. În anul 2024 a fost refăcut traseul "Pe urmele zimbriilor" din zona Chitele și a fost amenajat traseul *Becultour* între Agapia și Văratec.
- 4 trasee educaționale, din care în anul 2024 pe baza manualului "Prin pădurile României" au fost realizate 3 trasee la Cetate, Văratec și Magazia.

2.2 Servicii, facilități de vizitare și promovarea turismului

Vizitatorii Parcului Natural Vânători Neamț desfășoară următoarele activități:

- vizitează obiectivele monahale ale zonei,
- vizitează obiectivele culturale ale zonei,
- vizitează obiectivele de interes natural (Grădina Zoologică „Dragoș Vodă”, țarcul de acclimatizare, Centrul de Vizitare al APNVNT, Pădurea de Argint, Codrii de Aramă, etc.),
- efectuează scurte drumeții pedestre în jurul/ între mănăstiri.



Contează pentru viitor!



În anul 2024 a continuat Protocolul de colaborare încheiat cu Direcția Silvică Neamț, privitor la zona turistică integrată compusă din Grădina Zoologică Dragoș-Vodă și Zona Centrului de Vizitare, personalul APNVNT fiind implicat în activități de îndrumare și ghidaj a turiștilor sosiți în zonă.

În scopul promovării Parcului Natural Vânători Neamț, în anul 2024, au fost realizate: un pliant „Bison tracking”, film „Ținutul Zimbrului - Parcul Natural Vânători Neamț” și un clip de promovare a proiectului *Verde Pentru Viitor*.

2.3. Managementul vizitatorilor

În cursul anului 2024 APNVNT a efectuat acțiuni de monitorizare a turiștilor prin observații directe la următoarele obiective: Cetatea Neamț, Grădina Zoologică Dragoș Vodă, Valea Secu și Mănăstirea Agapia.



Figura nr 5 Monitorizare turiști 2020-2024

Analizând situația comparativă pe ultimii 5 ani observăm o creștere a numărului de vizitatori ce ajung în zona Parcului Natural Vânători Neamț comparativ cu anul 2021 când din cauza restricțiilor impuse de pandemia COVID-19 numărul de turiști ce au ajuns în zonă a fost cel mai mic din ultimii 5 ani (exemplu elocvent fiind cel de la Cetatea Neamț).

Cele mai vizitate obiective turistice de pe raza PNVNT sunt Cetatea Neamț și Grădina Zoologică Dragoș Vodă.

Pe parcursul anului 2024 s-a desfășurat o acțiune de monitorizare cantitativă a turiștilor prin aplicarea unor chestionare.

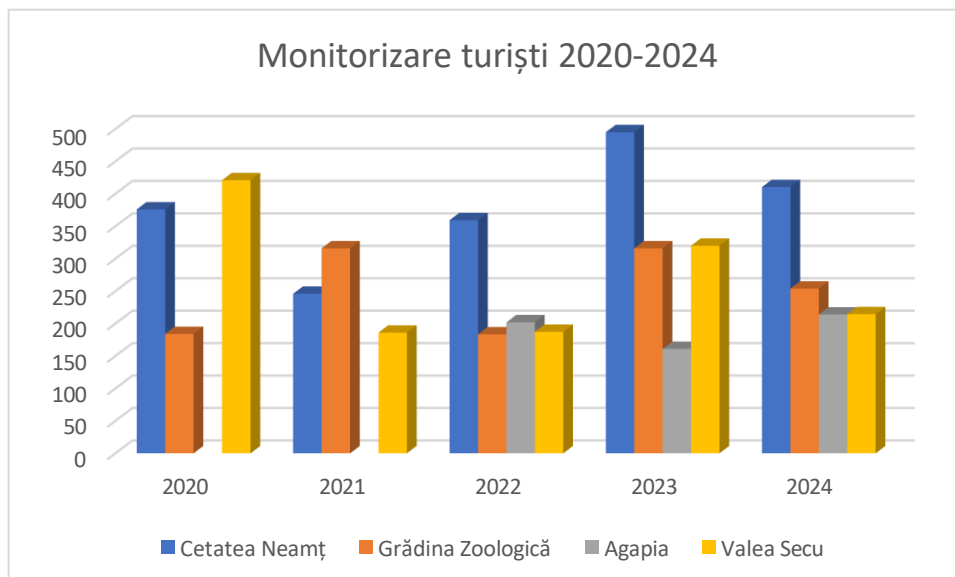

Contează pentru viitor!

**REGIA NAȚIONALĂ A PĂDURILOR – ROMSILVA
ADMINISTRAȚIA PARCULUI NATURAL VÂNĂTORI NEAMȚ**

Str. Zimbrului, Nr. 2, Loc. Vânători Neamț, Jud. Neamț; Cod poștal 617500
ONRC: J27/462/2009; CUI:RO 25645770



Telefon: 0040-0233-251060, 206001; Fax: 0040-0233-206000;
E-mail: vanatoripark@gmail.com; Pagina web: www.vanatoripark.ro

Acțiunea de monitorizare s-a desfășurat în cele 4 puncte de mai sus, desfășurându-se acțiuni de monitorizare atât în sezonul turistic cât și în afara acestuia, interpretarea rezultatelor a dus la următoarele rezultate:

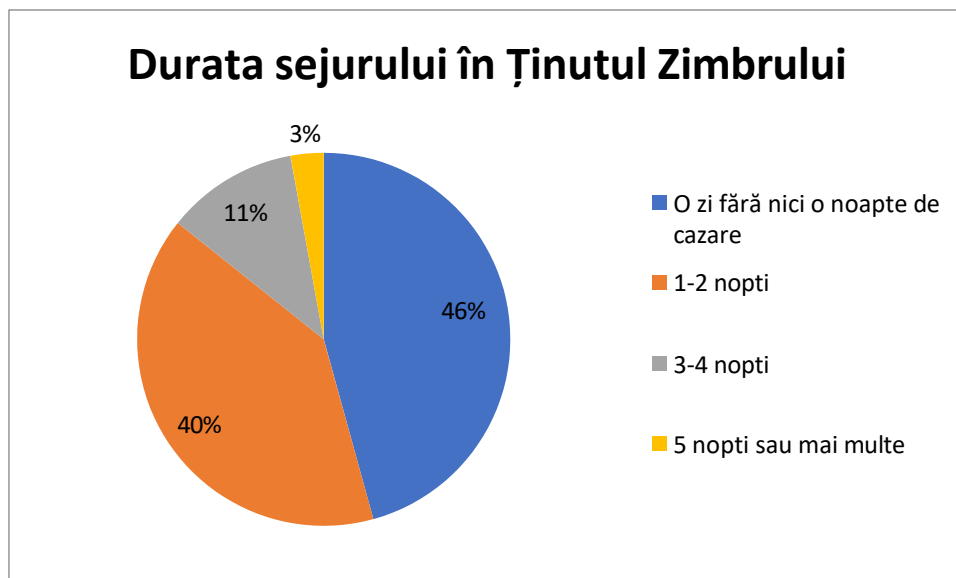

- durata sejurului în destinația Ținutul Zimbrului
- locul înnoptării în destinația Ținutul Zimbrului

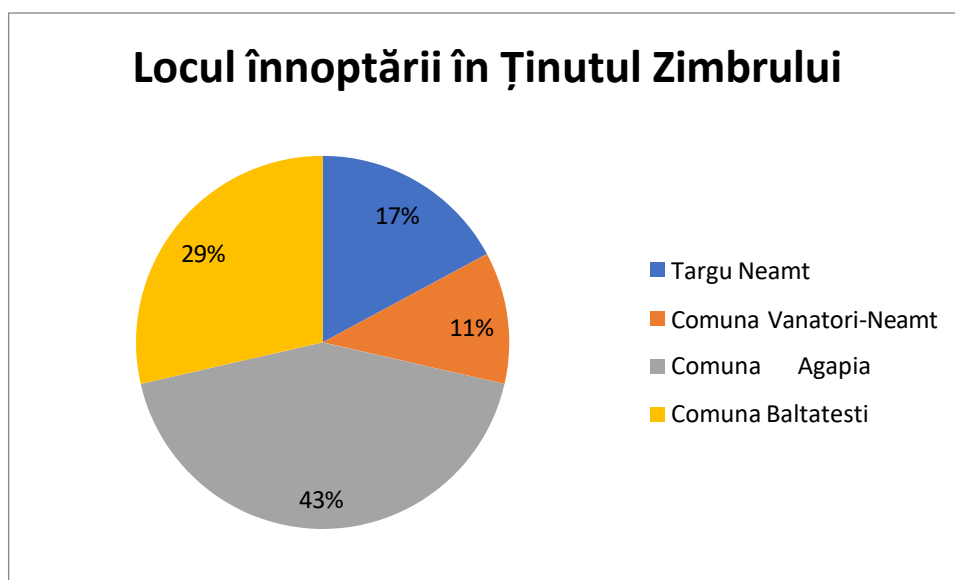



Contează pentru viitor!

**REGIA NAȚIONALĂ A PĂDURILOR – ROMSILVA
ADMINISTRAȚIA PARCULUI NATURAL VÂNĂTORI NEAMȚ**

Str. Zimbrului, Nr. 2, Loc. Vânători Neamț, Jud. Neamț; Cod poștal 617500
ONRC: J27/462/2009; CUI:RO 25645770



Telefon: 0040-0233-251060, 206001; Fax: 0040-0233-206000;
E-mail: vanatoripark@gmail.com; Pagina web: www.vanatoripark.ro

- scopul principal al vizitei în Ținutul Zimbrului

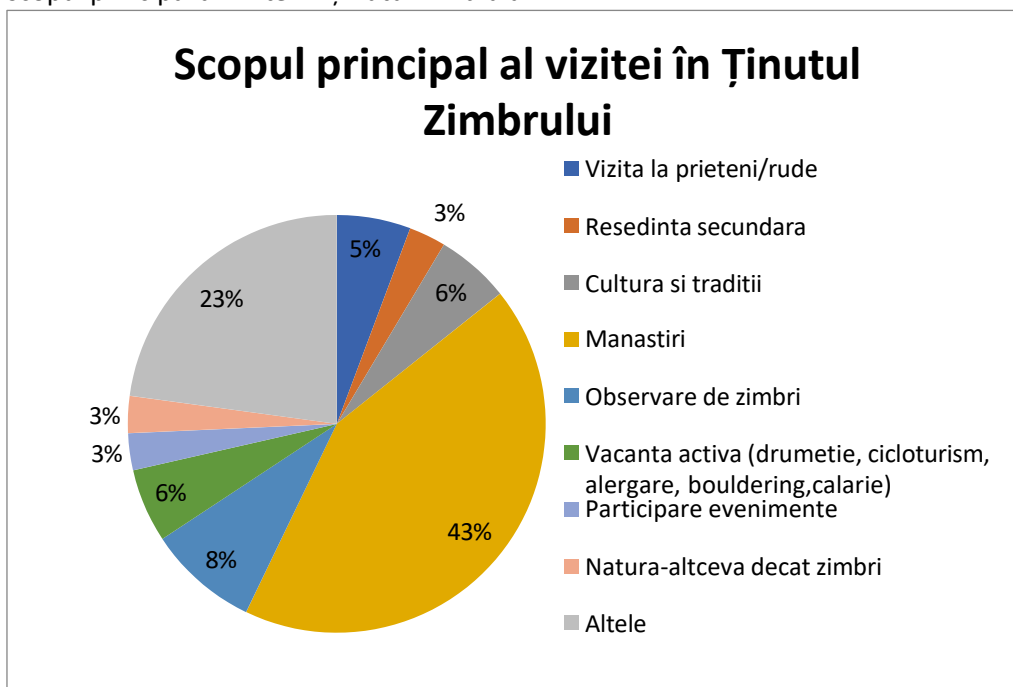



Contează pentru viitor!

REGIA NAȚIONALĂ A PĂDURILOR – ROMSILVA
ADMINISTRAȚIA PARCULUI NATURAL VÂNĂTORI NEAMȚ
Str. Zimbrului, Nr. 2, Loc. Vânători Neamț, Jud. Neamț; Cod poștal 617500
ONRC: J27/462/2009; CUI:RO 25645770



Telefon: 0040-0233-251060, 206001; Fax: 0040-0233-206000;
E-mail: vanatoripark@gmail.com; Pagina web: www.vanatoripark.ro

- principalul canal de informare folosit pentru destinația de ecoturism Tînutul Zimbrului

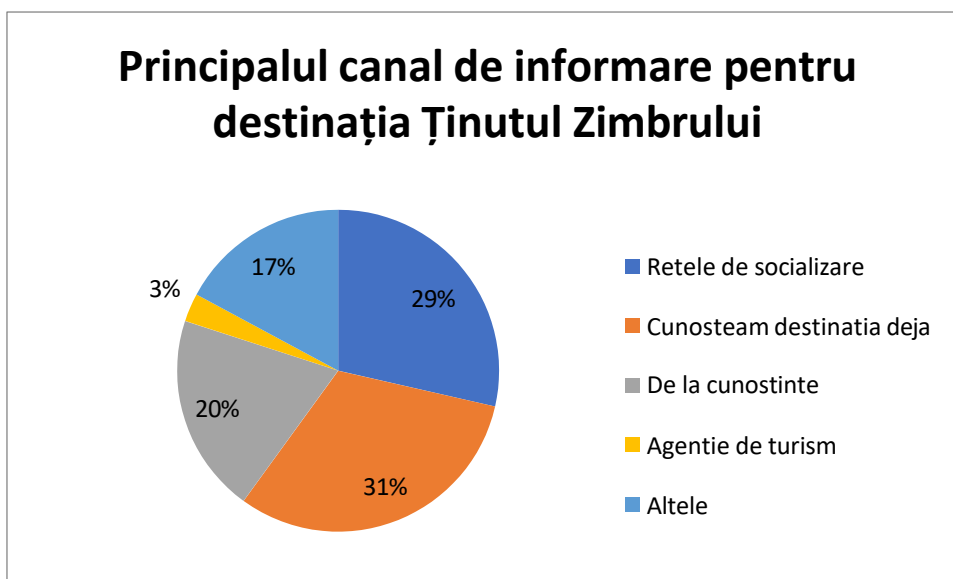

- activități desfășurate în cadrul vizitei în Tînutul Zimbrului

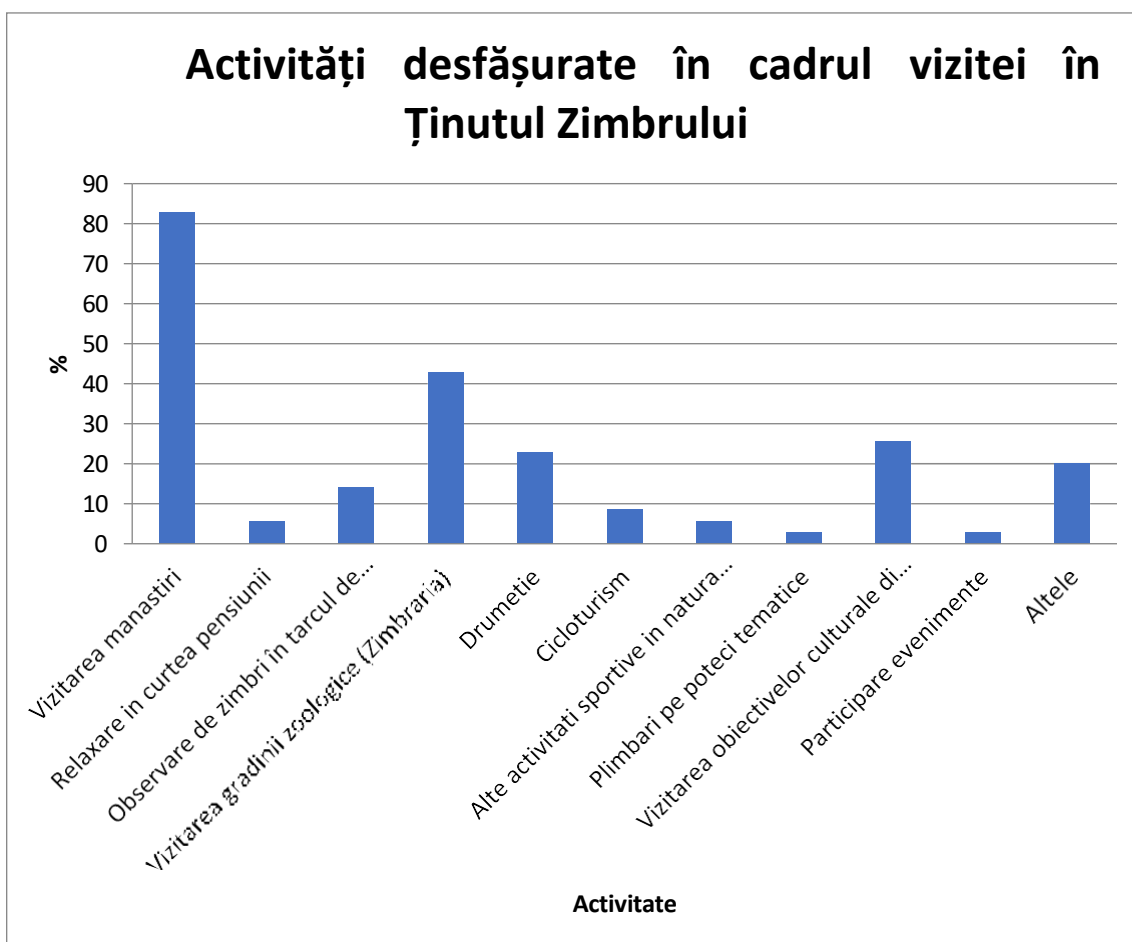



Contează pentru viitor!

REGIA NAȚIONALĂ A PĂDURILOR – ROMSILVA
ADMINISTRAȚIA PARCULUI NATURAL VÂNĂTORI NEAMȚ
Str. Zimbrului, Nr. 2, Loc. Vânători Neamț, Jud. Neamț; Cod poștal 617500
ONRC: J27/462/2009; CUI:RO 25645770



Telefon: 0040-0233-251060, 206001; Fax: 0040-0233-206000;
E-mail: vanatoripark@gmail.com; Pagina web: www.vanatoripark.ro

P3. CONȘTIENTIZARE, CONSERVARE TRADIȚII ȘI COMUNITĂȚI LOCALE

3.1 Tradiții și comunități

S-au derulat următoarele activități:

- În colaborare cu Asociația Ținutul Zimbrului au fost organizate evenimente de tip “Eco brunch” ce au avut ca scop promovarea gastronomiei, culturii și tradițiilor locale din Ținutul Zimbrului.
- În cadrul evenimentului Ziua Zimbrului organizat pe 14 august 2024 s-a pus accent pe promovarea arhitecturii tradiționale din Parcul.
- Delegați ai Administrației Parcului Natural Vânători Neamț au participat pe parcursul anului la întâlnirile organizate de Grupul de Acțiune Locală “Ținutul Zimbrilor” precum și la cele organizate de Asociația Ținutul Zimbrului, în scopul implementării proiectelor comune.

3.2 Conștientizare și comunicare

Pe parcursul anului 2024, au fost organizate 25 acțiuni de conștientizare. Majoritatea acțiunilor s-au desfășurat la Centrul de Vizitare și au cuprins prezentări ale activităților PNVNT, vizitarea spațiilor expoziționale, după care au urmat vizite în zona de hrănire a zimbriilor și la Grădina Zoologică “Dragoș Vodă” precum și pe traseele turistice din zonă.

În data de 14 august 2024 a fost organizat evenimentul "Ziua Zimbrului- Ziua Parcului Natural Vânători Neamț", prilej cu care a fost desemnat câștigătorul concursului "Se caută un nume". La eveniment au participat reprezentanți ai comunităților locale, cadre didactice, producători locali și diverși colaboratori ai administrației.

A fost elaborat Buletinul Informativ al Parcului Natural Vânători Neamț pentru anul 2024, conform Legii nr. 244/2001 privind liberul acces la informațiile de interes public, cu modificările și completările ulterioare și a Normelor de aplicare publicate în 2002 și a fost postat pe pagina web a PNVNT <https://vanatoripark.ro/wp-content/uploads/2024/12/BULETIN-INFORMATIV-2024.pdf>.

Pe parcursul anului 2024 au fost încheiate 12 acorduri de parteneriat din care unul cu Asociația Mușatinii Roman în scopul implementării proiectului educațional “Acasă la zimbri” și 11 cu diverse instituții de învățământ, asociații, fundații, în scopul implementării unora dintre activitățile propuse prin Planul Anual de Lucru și a reducerii cheltuielilor APNVNT.

Prezența zimbriilor în libertate, renovarea Centrului de Vizitare, concursul “Se caută un nume!”, campania „Ana are mere...pentru zimbri!” și alte manifestări desfășurate de APNVNT, au reprezentat subiecte pe care presa locală și națională le-a exploatat la maxim. Acestea au fost aduse în atenția publicului prin aproximativ 72 de materiale scrise, audio și video, din care exemplificăm:

09.01.2024- ziarulatitudineadeneamt.ro – “Pelerin la Mănăstirea Neamț - un zimbru tânăr(video)” <https://ziarulatitudineadeneamt.ro/2024/01/09/pelerin-la-manastirea->



Contează pentru viitor!

REGIA NAȚIONALĂ A PĂDURILOR – ROMSILVA
ADMINISTRAȚIA PARCULUI NATURAL VÂNĂTORI NEAMȚ
Str. Zimbrului, Nr. 2, Loc. Vânători Neamț, Jud. Neamț; Cod poștal 617500
ONRC: J27/462/2009; CUI:RO 25645770



Telefon: 0040-0233-251060, 206001; Fax: 0040-0233-206000;
E-mail: vanatoripark@gmail.com; Pagina web: www.vanatoripark.ro

neamt-un-zimbru-tanar-video/ ; 09.01.2024 –stiri-neamt.ro – “Un zimbru a fost “oaspetele” Mănăstirii Neamț !- VIDEO” <https://www.stiri-neamt.ro/un-zimbru-a-fost-oaspetele-manastirii-neamt-video/>;

09.01.2024 –activenews.ro – “FILMAREA ZILEI: Zimbru la Mănăstirea Neamț!” <https://www.activenews.ro/cultura-biserica-ortodoxa/FILMAREA-ZILEI-Zimbru-la-Manastirea-Neamt-186746>;

09.01.2024 – neamtexpres.ro – “Un zimbru a vizitat Mănăstirea Neamț într-o incursiune surprinzătoare!” <https://www.neamtexpres.ro/2024/01/09/un-zimbru-a-vizitat-manastirea-neamt-intr-o-incursiune-surprinzatoare/>;

09.01.2024- mesajul.ro – “Un zimbru a găsit poarta deschisă la Mănăstirea Neamț și a făcut o vizită de “documentare” – VIDEO” <https://www.mesajul.ro/un-zimbru-a-gasit-poarta-deschisa-la-manastirea-neamt-si-a-facut-o-vizita-de-documentare-video/> ;

10.01.2024, ora 10.22 – stirileprotv.ro – “Un zimbru a intrat agale pe porțile Mănăstirii din Neamț. Nepăsător și maiestuos a trecut pe lângă un călugăr | Video” <https://stirileprotv.ro/stiri/actualitate/un-zimbru-a-intrat-agale-pe-portile-manastirii-din-neamt-nepasator-si-maiestuos-a-trecut-pe-langa-un-calugar-video.html> ;

10.01.2024, ora 11.51 –observatornews.ro – “Starețul Benedict Sauciuc s-a trezit cu un zimbru plimbându-se nestingherit prin curtea Mănăstirii Neamț: "Un pelerin neobișnuit" “ <https://observatornews.ro/eveniment/staretul-benedict-sauciuc-sa-trezit-cu-un-zimbru-plimbanduse-nestingherit-prin-curtea-manastirii-neamt-un-pelerin-neobisnuit-557807.html> ;

10.01.2024 –adevarul.ro – “Pelerin” inedit la Mănăstirea Neamț. Un zimbru i-a uimit pe toți cu îndrăzneala lui. „Simbolul măreției Moldovei” VIDEO” <https://adevarul.ro/stiri-locale/piatra-neamt/pelerin-inedit-la-manastirea-neamt-un-zimbru-a-2330366.html> ;

10.01.2024 –gandul.ro – “VIDEO | Apariție neașteptată în curtea Mănăstirii Neamț. Stareț: „E un pelerin neobișnuit”” <https://www.gandul.ro/actualitate/aparitie-neasteptata-curtea-manastiri-neamt-20127070> ;

10.01.2024 , ora 10.47– digi24.ro – “Un zimbru a intrat în curtea Mănăstirii Neamț și s-a plimbat nestingherit” <https://www.digi24.ro/magazin/stil-de-viata/animale/un-zimbru-a-intrat-in-curtea-manastirii-neamt-si-s-a-plimbat-nestingherit-2643601> ;

10.01.2024 – bzi.ro – “Imagini inedite de iarnă! Un zimbru s-a plimbat nestingherit prin curtea Mănăstirii Neamț -VIDEO” <https://www.bzi.ro/imagini-inedite-de-iarna-un-zimbru-s-a-plimbat-nestingherit-prin-curtea-manastirii-neamt-video-4891185> ;

10.01.2024 – national.ro - “Vizitator surpriză în curtea Mănăstirii Neamț.Zimbrul filmat în timp ce se plimbă liniștit- VIDEO” <https://www.national.ro/news/vizitator-surpriza-in-curtea-manastirii-neamt-zimbrul-filmat-in-timp-ce-se-plimba-linistit-video-810125.html> ;

10.01.2024 – dcnews.ro – “Apariție surpriză la o cunoscută mănăstire din România. „Un pelerin neobișnuit“ a intrat pe poarta lăcașului de cult / video”



Contează pentru viitor!

REGIA NAȚIONALĂ A PĂDURILOR – ROMSILVA
ADMINISTRAȚIA PARCULUI NATURAL VÂNĂTORI NEAMȚ
Str. Zimbrului, Nr. 2, Loc. Vânători Neamț, Jud. Neamț; Cod poștal 617500
ONRC: J27/462/2009; CUI:RO 25645770



Telefon: 0040-0233-251060, 206001; Fax: 0040-0233-206000;
E-mail: vanatoripark@gmail.com; Pagina web: www.vanatoripark.ro

<https://www.dcnews.ro/aparitie-surpriza-la-o-cunoscuta-manastire-din-romania-un-pelerin-neobisnuit-a-intrat-pe-poarta-lacasului-de-cult-video-944675.html>;

10.01.2024, ora 14.53 – stirilekanald.ro – “VIDEO- Zimbru, animalul credincios. A fost un musafir neașteptat la mănăstirea Neamț” <https://www.stirilekanald.ro/video-zimbru-animalul-credincios-a-fost-un-musafir-neașteptat-la-manastirea-neamt-20375682> ;

10.01.2024, ora 11.35- primanews.ro – “VIDEO - Un zimbru a intrat în incinta Mănăstirii Neamț și s-a plimbat nestingherit prin curte” <https://primanews.ro/stiri/video-un-zimbru-a-intrat-in-incinta-manastirii-neamt-si-s-a-plimbat-nestingherit-prin-curte-21456262> ;

10.01.2024, ora 21.25 - antena3.ro – “Apariție surprinzătoare la Mănăstirea Neamț. Un zimbru s-a plimbat nestingherit prin curtea lăcașului de cult” <https://www.antena3.ro/actualitate/locale/zimbru-la-manastirea-neamt-697586.html> ;

10.01.2024, ora 19.18- stirilekanald.ro – “VIDEO - Apariție neașteptată în Neamț. Un zimbru a intrat în curtea mănăstirii” <https://www.stirilekanald.ro/video-aparitie-neașteptata-in-neamt-un-zimbru-a-intrat-in-curtea-manastirii-20375821>;

10.01.2024, ora 20,44-tvrinfo.ro – “Un zimbru, pelerin la Mănăstirea Neamț. Animalul a intrat în curtea bisericii și s-a plimbat câteva minute” <https://tvrinfo.ro/un-zimbru-pelerin-la-manastirea-neamt-animalul-a-intrat-in-curtea-bisericii-si-s-a-plimbat-cateva-minute/> ;

11.01.2024 – ziartarguneamt.ro – “Emisiune de mărci poștale cu zimbri, cu ocazia Zilei Mondiale a Rezervațiilor și a Parcurilor Naturale” <https://www.ziartarguneamt.ro/emisiune-de-marci-postale-cu-zimbri-cu-ocazia-zilei-mondiale-a-rezervatiilor-si-a-parcurilor-naturale> ;

10.01.2024 – jurnalfm.ro - “Zimbrii de la Vânători Neamț apar pe mărcile poștale” <https://jurnalfm.ro/zimbrii-de-la-vanatori-neamt-apar-pe-marcile-postale/>

22.01.2024 – adevarul.ro – “Zimbrii din codrii Neamțului, pe timbrele Romfilatelia. Este emisiune specială FOTO” <https://adevarul.ro/stiri-locale/piatra-neamt/zimbrii-din-codrii-neamtului-pe-timbrele-2333764.html> ;

01.02.2024 – clubpresaturism.ro – “Destinațiile FIJET România 2024. Locul 7: Vânători-Neamț” <https://clubpresaturism.ro/destinatiile-fijet-romania-2024-locul-vanatori-neamt/> ;

02.02.2024- dcnews.ro – “Imagini rare cu zimbri și caprioare, surprinse într-o pădure a Parcului Natural Vânători Neamț- video în articol” <https://www.dcnews.ro/imagini-rare-cu-zimbri-si-caprioare-surprinse-intr-o-padure-a-parcului-natural-vanatori-neamt-video-in-articol-947464.html> ;

03.02.2024 – stirileprotv.ro – “În Parcul Natural Vânători Neamț doi zimbri au profitat de o zi superbă de iarnă ca să iasă la o mică plimbare” <https://stirileprotv.ro/divers/imagini-virale-doi-zimbri-priviti-de-caprioare-in-timp-ce-se-plimbau-prin-parcul-natural-vanatori-neamt.html> ;



Contează pentru viitor!

REGIA NAȚIONALĂ A PĂDURILOR – ROMSILVA
ADMINISTRAȚIA PARCULUI NATURAL VÂNĂTORI NEAMȚ

Str. Zimbrului, Nr. 2, Loc. Vânători Neamț, Jud. Neamț; Cod poștal 617500
ONRC: J27/462/2009; CUI:RO 25645770



Telefon: 0040-0233-251060, 206001; Fax: 0040-0233-206000;
E-mail: vanatoripark@gmail.com; Pagina web: www.vanatoripark.ro

03.02.2024 – agerpres.ro - “Peisaj de iarnă cu zimbri și căprioare”
<https://files.agerpres.ro/eview.php?i=89CBD445207DCC70AF98219190E9EB2074421115&c=161> ; 05.02.2024-ziartarguneamt.ro – “Vulpițe cu chef de joacă, în Parcul Natural Vânători Neamț(Video)”
https://www.ziartarguneamt.ro/vulpite-cu-chef-de-joaca-in-parcul-natural-vanatori-neamt-video?fbclid=IwAR1GcPbxkJV2k_LSeeviN3y2o0G5fgiMsXCdcoOeZbiqH3Nw0iH5ROEe11Y 17.02.2024 –observatornews.ro – “Locul de vis din România unde zimbrii aleargă liberi printre copaci, într-un țarc de 180 de hectare. Mii de turiști vin să îi admire: "Este fascinant"”
<https://observatornews.ro/travel/locul-de-vis-din-romania-unde-zimbrii-alearga-liberi-printre-copaci-intrun-tarc-de-180-de-hectare-mii-de-turisti-vin-sa-ii-admire-este-fascinant-563458.html> ;
19.02.2024- www.adevarul.ro – “Zimbrul-prieten cu călugării de la Mănăstirea Neamț. „Simbolul măreției Moldovei“ FOTO”
<https://adevarul.ro/stiri-locale/piatra-neamt/zimbrul-prieten-cu-calugarii-de-la-manastirea-2341214.html> ;
21.02.2024 – www.stiri_neamt.ro – “Zimbrii, giganții pădurilor românești, observați în libertate în zona Agapia”
<https://www.stiri-neamt.ro/zimbrii-gigantii-padurilor-romanesti-observati-in-libertate-in-zona-agapia/?fbclid=IwAR1rMhonxGbk9HHVIZNoI-I7fBIKJWryU9dmd4mjwrFM2-o0pbnqFvdlxXM>;
21.02.2024 –www.g4media.ro – “FOTO- Pauza de respirație- O turmă mare de zimbri în libertate surprinsă în Parcul Natural Vânători Neamț, zona Agapia”
<https://www.g4media.ro/foto-pauza-de-respiratie-o-turma-mare-de-zimbri-in-libertate-surprinsa-in-parcul-natural-vanatori-neamt-zona-agapia.html> ;
21.02.2024 –www.dcnews.ro – “Specii dispărute din fauna României: elanul, tarpanul, saiga și colunul. Galerie foto”
https://m.dcnews.ro/specii-disparute-din-fauna-romaniei-elanul-tarpanul-saiga-si-colunul-galerie-foto_949820.html ;
21.02.2024 – www.stirileprotv.ro – “Specia care a invadat aproape tot arcul carpatic. Fenomenul a mai avut loc în urmă cu două secole”
<https://stirileprotv.ro/divers/specia-care-a-invadat-aproape-tot-arcul-carpatic-fenomenul-a-mai-avut-loc-in-urma-cu-doua-secole.html> ;
30.04.2024 ” Cel mai mare animal din Europa, surprins în România. Imaginile au făcut înconjurul internetului”
<https://www.fanatik.ro/cel-mai-mare-anim-din-europa-surprins-in-romania-imaginile-au-facut-inconjurul-internetului-20679158/>
15.05.2024 – ”Cum ajută zimbrii reintroduși în România în Munții Țarcu în 2014 la atenuarea celor mai grave efecte ale crizei climatice”
<https://www.hotnews.ro/stiri-mediu-27137071-cum-ajuta-zimbrii-reintrodusi-romania-muntii-tarcu-2014-atenuarea-celor-mai-grave-efecte-ale-crizei-climatice.htm>
31.05.2024 – ”Centrul de vizitare al Parcului Natural Vânători Neamț în haine noi”
<https://jurnalfm.ro/centrul-de-vizitare-al-parcului-natural-vanatori-neamt-in-haine-noi/>



Contează pentru viitor!

REGIA NAȚIONALĂ A PĂDURILOR – ROMSILVA
ADMINISTRAȚIA PARCULUI NATURAL VÂNĂTORI NEAMȚ

Str. Zimbrului, Nr. 2, Loc. Vânători Neamț, Jud. Neamț; Cod poștal 617500
ONRC: J27/462/2009; CUI:RO 25645770



Telefon: 0040-0233-251060, 206001; Fax: 0040-0233-206000;
E-mail: vanatoripark@gmail.com; Pagina web: www.vanatoripark.ro

31.05.2024 – ”Noul Centru de vizitare a Parcului Natural Vânători Neamț a fost inaugurat astăzi” <http://www.radioiasi.ro/stiri/regional/audio-noul-centru-de-vizitare-a-parcului-natural-vanatori-neamt-a-fost-inaugurat-astazi/>

31.05.2024 – ” Un an de "Verde pentru viitor" în Parcul Natural Vânători Neamț: biodiversitate, ecoturism și educație” <https://www.agerpres.ro/comunicate/2024/05/31/comunicat-de-presa-asociatia-de-ecoturism-din-romania--1304611>

31.05.2024 – ” Un an de "Verde pentru viitor" în Parcul Natural Vânători Neamț: biodiversitate, ecoturism și educație” <https://www.romaniapozitiva.ro/coltul-verde/un-an-de-verde-pentru-viitor-in-parcul-natural-vanatori-neamt-biodiversitate-ecoturism-si-educatie>

31.05.2024 – ”Un an de „Verde pentru viitor” în Parcul Natural Vânători Neamț: biodiversitate, ecoturism și educație” <https://fundatiaomvpetrom.ro/blog/un-an-de-verde-pentru-viitor-in-parcul-natural-vanatori-neamt-biodiversitate-ecoturism-si-educatie-21>

04.06.2024 – ” Un an de „Verde pentru viitor” în Parcul Natural Vânători Neamț”, <https://www.close2you.ro/un-an-de-verde-pentru-viitor-in-parcul-natural-vanatori-neamt/>

28.06.2024 – ”Concursul regional de ecologie și protecția mediului „Codrule, codruțule”, ediția a XII- a, Clubul Copiilor Târgu Neamț” https://mesagerulneamt.ro/2024/06/concursul-regional-de-ecologie-si-protectia-mediului-codrule-codrutule-editia-a-xii-a-clubul-copiilor-targu-neamt/?fbclid=IwZXh0bgNhZW0CMTEAAR3dJ1VijUd7CkDKUVTHc6ns6mQ0iaH1RzTT-q0TIFTeV-6jOuxiAH4RYA0_aem_WIP4-A5CV6r0t0S85M_bTQ

27-28.07.2024 - www.realitateamedia.ro/ - ”Trasee turistice în curs de omologare în Parcul Natural Vânători Neamț”;

29.07.2024 - www.iasitvlife.ro - Parcul Natural Vânători Neamț, destinația perfectă pentru concediu - [Parcul Natural Vânători Neamț, destinația perfectă pentru concediu - IasiTV Life](#)

01.08.2024 – www.monitorulneamt.ro - Concurs unic în România! Trebuie „botezat” un pui de zimbru de la Parcul Vânători Neamț - [Concurs unic în România! Trebuie „botezat” un pui de zimbru de la Parcul Vânători Neamț » Monitorul de Neamț și Roman \(monitorulneamt.ro\)](#)

01.08.2024 – www.ziarpiatraneamt.ro - Se caută un nume pentru un nou zimbrisor născut în Parcul Natural Vânători Neamț - <https://www.ziarpiatraneamt.ro/se-cauta-un-nume-pentru-un-nou-zimbrisor-nascut-in-parcul-natural-vanatori-neamt>

01.08.2024 – www.ziarulatitudeadeneamt.ro - Se caută un nume pentru un zimbrisor (ediția a XII-a)

- <https://ziarulatitudeadeneamt.ro/2024/08/01/se-cauta-un-nume-pentru-un-zimbrisor-editia-a-xii-a/> 02.08.2024 - www.stirileprotv.ro - Se caută nume pentru un pui de zimbru din Neamț. Cum au fost botezați zimbrisorii de până acum [Se caută nume pentru un pui](#)



Contează pentru viitor!

REGIA NAȚIONALĂ A PĂDURILOR – ROMSILVA
ADMINISTRAȚIA PARCULUI NATURAL VÂNĂTORI NEAMȚ
Str. Zimbrului, Nr. 2, Loc. Vânători Neamț, Jud. Neamț; Cod poștal 617500
ONRC: J27/462/2009; CUI:RO 25645770



Telefon: 0040-0233-251060, 206001; Fax: 0040-0233-206000;
E-mail: vanatoripark@gmail.com; Pagina web: www.vanatoripark.ro

[de zimbru din Neamț. Cum au fost botezați zimbrșorii de până acum - Știrile ProTV \(stirileprotv.ro\)](#)

02.08.2024 – www.newsweek.ro - Un pui de zimbru din Neamț își caută numele. Iată cum poți veni și tu cu o propunere - <https://newsweek.ro/actualitate/un-pui-de-zimbru-din-neamt-isi-cauta-numele-iata-cum-poti-veni-si-tu-cu-o-propunere>

03.08.2024 - www.stirileprotv.ro- Zimbrii și dinozaurii: comori ale trecutului în România de astăzi. Parcuri unde poți descoperi viața acestor creaturi <https://stirileprotv.ro/stiri/travel/zimbrii-si-dinozaurii-comori-ale-trecutului-in-romania-de-astazi-parcuri-unde-poti-descoperi-viata-acestor-creaturi.html>

27.08.2024 – ”Zimbrii, cele mai mari animale terestre din Europa, filmate într-o pădure din Neamț. Sunt urmașii lui Podarec și Polonka” <https://adevarul.ro/stiri-locale/piatra-neamt/zimbrii-cele-mai-mari-animale-terestre-din-2384162.html>

27.08.2024 – ”Zimbrii, animale uriașe din Europa, filmați în pădurea Neamțului” <https://www.neamtexpres.ro/2024/08/27/zimbrii-animale-uriasi-din-europa-filmati-in-padurea-neamtului/>

27.08.2024 – ”Zimbrii, animale uriașe din Europa, filmați în pădurea Neamțului” <https://romania.fm/ziare/nationale/adevarul/zimbrii-cele-mai-mari-animale-terestre-din-europa-filmate-intr-o-padure-din-neamt-sunt-urmasii-lui-podarec-si-polonka/>

27.08.2024 – ”Zimbrii, cele mai mari animale terestre din Europa, filmate într-o pădure din Neamț. Sunt urmașii lui Podarec și Polonka” <https://www.vremeanoua.ro/zimbrii-cele-mai-mari-animale-terestre-din-europa-filmate-intr-o-padure-din-neamt-sunt-urmasii-lui-podarec-si-polonka/>

27.08.2024 – ”Zimbrii, cele mai mari animale terestre din Europa, filmate într-o pădure din Neamț. Sunt urmașii lui Podarec și Polonka” <https://www.astazi.ro/stiri/stire-zimbrii-cele-mai-mari-animale-terestre-din-europa-filmate-intr-o-padure-din-neamt-sunt-urmasii-lui-podarec-si-polonka-259838228.html>

09.09.2024 – ” Un mascul de zimbru impresionant surprins cum îi face curte unei zimbroaice (foto)” <https://www.svnews.ro/un-mascul-de-zimbru-impresionant-surprins-cum-ii-face-curte-unei-zimbroaice-foto/435705/>

30.09.2024 – ”VIDEO| Zimbru filmat într-un Parc Natural din România” <https://proalba.ro/video-zimbru-filmata-intr-un-parc-natural-din-romania>

02.10.2024 – „Ana are mere... pentru zimbri” – Competiție pentru elevi, lansată de Parcul Natural Vânători-Neamț” <https://newspascani.com/ana-are-mere-pentru-zimbri-competitie-pentru-elevi-lansata-de-parcul-natural-vanatori-neamt/>

8.11.2024 – ” Trei trasee turistice montane din Parcul Natural Vânători Neamț au fost omologate de Ministerul Economiei, Antreprenoriatului și Turismului” <https://www.ziarulderoman.ro/trasee-parcul-vanatori-neamt-omologate-071124/>

16.11.2024 – ”Cel mai mare animal terestru din Europa, surprins în pădurile României. Poate ajunge să cântărească până la 920 de kilograme și n-ai nicio șansă dacă te atacă” [Cel mai mare animal terestru din Europa, surprins în pădurile României. Poate ajunge să cântărească până la 920 de kilograme și n- ai nicio șansă dacă te atacă - Fanatik.ro](#)



Contează pentru viitor!

REGIA NAȚIONALĂ A PĂDURILOR – ROMSILVA
ADMINISTRAȚIA PARCULUI NATURAL VÂNĂTORI NEAMȚ

Str. Zimbrului, Nr. 2, Loc. Vânători Neamț, Jud. Neamț; Cod poștal 617500
ONRC: J27/462/2009; CUI:RO 25645770



Telefon: 0040-0233-251060, 206001; Fax: 0040-0233-206000;
E-mail: vanatoripark@gmail.com; Pagina web: www.vanatoripark.ro

25.11.2024 – ”Zimbrii cu suflet de copil din Parcul Natural Vânători Neamț (foto)”
<https://www.svnews.ro/zimbrii-cu-suflet-de-copil-din-parcul-natural-vanatori-neamt-foto/447710/>

În cursul anului 2024, numărul anual cumulat de vizitatori unici ai site-ului www.vanatoripark.ro a fost de 28.322. Prin intermediul paginii de facebook dedicată Parcului [Log into Facebook](#), se menține legătura cu publicul larg. Astfel, în cursul anului 2024, au fost 76 de postări. Impactul total al postărilor a fost de 2.117.722.

3.3. Educație ecologică

Pentru Administrația Parcului Natural Vânători Neamț, implicarea tinerei generații în acțiuni prietenoase mediului înconjurător reprezintă o prioritate. S-au organizat 38 de activități la care au participat preșcolari, elevi, studenți și cadre didactice. Acțiunile care au antrenat cei mai mulți participanți și care s-au bucurat de interes, sunt prezentate pe scurt în cele ce urmează:

- tabăra “Acasă la zimbri- ediția 2024” – organizată în parteneriat cu Asociația Mușatinii Roman, s- a desfășurat cu participarea voluntarilor din cadrul asociației și respectiv a unor copii din medii sociale defavorizate;
- În cadrul programului *Educatori pentru natură* (martie- iunie 2024) s-au desfășurat 35 de activități de educație ecologică cu elevi din zona Parcului Natural Vânători Neamț. Pentru desfășurarea activităților s-au folosit kiturile educaționale (borcănașe cu lupă, determinatoare, hărți tip mash, fișe de observație, eșarfe, carduri cu specii de plante și animale, sfoară, cârlige, figurine animale, urme silicon, cutii de depozitare etc) puse la dispoziție de Administrația Parcului;



Contează pentru viitor!

Telefon: 0040-0233-251060, 206001; Fax: 0040-0233-206000;
 E-mail: vanatoripark@gmail.com; Pagina web: www.vanatoripark.ro

- Concurs "Codrule, codruțule", ediția a XII-a, Secțiunea a V-a a concursului „Pădurea ne inspiră”, s-a desfășurat în zona Centrului de Vizitare a Parcului Natural Vânători Neamț, cu activitatea practică de recunoaștere a speciilor de arbori din Parc.
- Tabără de rezidență artistică și creație desfășurată în perioada 26 august – 1 septembrie 2024 în raza PNVNT cu sprijinul Asociației OV 05;
- În cadrul campaniei "Ana are mere ...pentru zimbri!"- ediția a XII a desfășurată în perioada 01.10-30.11.2024, au fost colectate 2,1 tone de furaje suculente și cereale, cu implicarea a 7 unități de învățământ din județele Neamț și Iași. Câștigătorii campaniei, au fost elevii clasei a V-a din cadrul Școlii Drăgănești, județul Neamț.

În anul 2024 a fost reeditat manualul de educație forestieră "Prin pădurile României" realizat de un colectiv de redacție din cadrul Administrației Parcului Natural Vânători Neamț.

P4. MANAGEMENT ȘI ADMINISTRARE

4.1. Echipament și infrastructură de funcționare

	Denumire	2023 buc.	2024 buc.	Observații
Spații, clădiri, infrastructură				
1	Clădire centru de vizitare-Sediu administrație parc	1	1	str. Zimbrului, nr.2, comuna Vânători Neamț, jud. Neamț.
2	Centru reintroducere zimbru (Țarc aclimatizare Vânători Neamț)	1	1	
3	Țarc preeliberare Chitele	1	1	
4	Stația de monitorizare Chitele (Cabana Chitele)	1	1	Contract comodat nr. 337/30.04.2010
5	Depozit unelte	1	1	
6	Hrănitore fân	2	2	
7	Hrănitore furaje combinate	4	4	
8	Pavilioane	3	3	
9	Observatoare	1	1	
10	Depozit furaje	1	1	
11	Depozit furaje- Hrănitore zimbri	1	1	Contract comodat nr. 337/30.04.2010
12	Punte suspendată la nivelul coronamentului	1	0	PV 285/15.02.2024
13	Platformă observare zimbri	1	1	În țarcul de aclimatizare Vânători
14	Puț apă	1	1	Pentru suplimentarea alimentării cu apă
Mijloace de transport				
1	Remorca utilitară	1	1	
2	Autoturism de teren cu benă Mitsubishi L200	1	1	Auto de teren
3	Autoutilitară FIAT	1	1	Auto de teren
4	Dacia Dokker	1	1	Autoturism
5	Autoutilitară 4X4 cu benă ISUZU	1	1	Auto de teren- proiect PETROM
6	Dacia Duster	1	1	Auto- RNP- ROMSILVA
Alte echipamente				



Contează pentru viitor!

**REGIA NAȚIONALĂ A PĂDURILOR – ROMSILVA
ADMINISTRAȚIA PARCULUI NATURAL VÂNĂTORI NEAMȚ**

Str. Zimbrului, Nr. 2, Loc. Vânători Neamț, Jud. Neamț; Cod poștal 617500
ONRC: J27/462/2009; CUI:RO 25645770



Telefon: 0040-0233-251060, 206001; Fax: 0040-0233-206000;
E-mail: vanatoripark@gmail.com; Pagina web: www.vanatoripark.ro

1	Laptop	10	10	
2	Flipchart meeting	1	1	
3	Copiator Canon runner1435i	1	1	
4	Aparat foto DSLR Nikon	1	1	
5	Receptor GPS	1	1	
6	Arma cu aer comprimat	1	1	
7	Microscop Trinocular cu camera	1	1	
8	Sterilizator	1	1	
9	Centrifuga	1	1	
10	Adăpători metalice zimbri	4	4	
11	Ocular Nikon	1	1	
12	Telescop Nikon	1	1	
13	Trepied telescop Velborn	1	1	
14	Birou	4	4	
15	Mese	21	21	
16	Scaune	67	67	
17	Demifotolii	16	16	
18	Dulap	14	14	
19	UPS Interactive	2	2	
20	Acumulator Li- Ion (baterie fotovoltaică)	1	1	
21	Multifuncțională laser xerox b215	1	1	
22	Combina frigorifica Arctic	1	1	
23	Drona DJI MAVIC	1	1	Proiect Petrom
24	Aparat FOTO NIKON Z50 KIT 16-50MM	3	3	Proiect Petrom
25	Sistem de panouri fotovoltaice 20,16 kwp	1	1	Proiect Petrom
26	Colar GPS	0	2	Proiect Petrom
27	Sistem complet de gard electric mobil	3	3	Proiect Petrom
28	Videoproiector Epson	0	3	Proiect Petrom
29	Sistem audio LD System	0	1	Proiect Petrom
30	Ochelari VR Meta Oculus	0	3	Proiect Petrom
31	Binoclu Monarch	3	3	Proiect Petrom
32	Boxă JBL Flip 5	3	3	Proiect Petrom
33	PC Workstation Intel	0	1	
34	Multifuncțională color Konica Minolta	0	1	

4.2. Personal conducere, coordonare, administrare

Nr. crt.	Personal	2023	2024
1	Director	1	1
2	Șef pază	1	1
3	Economist	1	1
4	Responsabil relații cu comunitățile și educația ecologică	1	1
5	Biolog	1	1
6	Specialist în tehnologia informației	1	1
7	Consilier juridic	1	1
8	Rangeri	8	10



Contează pentru viitor!



Administrația PNVNT este îndrumată de un Consiliu Științific, cu rol de autoritate științifică pe teritoriul Parcului Natural Vânători Neamț, a cărei componență a fost aprobată prin Ordinul MMAP nr. 679/06.04.2016. Regulamentul de organizare și funcționare al Consiliului Științific a fost aprobat prin Ordinul MMAP 1075/06.07.2015. În cursul anului 2024 s-au organizat o ședință și cinci consultări ale Consiliului Științific.

Este înființat Consiliul Consultativ de Administrare, a cărei componență este aprobată prin Ordinul MMAP nr. 394/23.02.2016. Regulamentul de organizare și funcționare al Consiliului Consultativ de Administrare al Parcului Natural Vânători Neamț este aprobat prin Ordinul MMAP nr. 476/08.03.2016.

4.3. Documente strategice și de planificare

Nr. Crt.	Document	Stadiu de realizare		Observații
		2023	2024	
1.	Planul management al PNVNT	În implementare	În implementare	Aprobat prin OM 1246/30.06.2016, publicat în M.Of. 135/22.02.2017
2.	Regulamentul PNVNT	În implementare	În implementare	Aprobat prin OM 1246/30.06.2016, publicat în M.Of. 135/22.02.2017
3.	Planul Anual de Lucru	Implementat	Implementat	Adresa 308/MDS/09.02.2024
4.	Sistem de tarife	În implementare	În implementare	Avizat conform OM nr. 3836/2012
5.	Plan de educație ecologică	Implementat	Implementat	Cu valabilitate anuală
6.	Plan de comunicare și conștientizare	Implementat	Implementat	Cu valabilitate anuală
7.	Plan anual de investiții	Implementat	Implementat	Cu valabilitate anuală
8.	Plan anual de achiziții	Implementat	Implementat	Cu valabilitate anuală
9.	Strategia de vizitare	În implementare	În implementare	Cu valabilitate pe perioada implementării actualului Plan de management
10.	Strategia de comunicare	În implementare	În implementare	Cu valabilitate pe perioada implementării actualului Plan de management
11.	Proiecte			



Contează pentru viitor!

REGIA NAȚIONALĂ A PĂDURILOR – ROMSILVA
ADMINISTRAȚIA PARCULUI NATURAL VÂNĂTORI NEAMȚ

Str. Zimbrului, Nr. 2, Loc. Vânători Neamț, Jud. Neamț; Cod poștal 617500
ONRC: J27/462/2009; CUI:RO 25645770



Telefon: 0040-0233-251060, 206001; Fax: 0040-0233-206000;
E-mail: vanatoripark@gmail.com; Pagina web: www.vanatoripark.ro

	<i>Ținutul Zimbrului- o nouă etapă de dezvoltare (Perioadă de implementare:</i>	Finalizat iunie 2023	----	finanțat din fonduri "Green Entrepreneurship – Dezvoltarea Destinațiilor de Ecoturism din România", Romanian-American
--	---------------------------------------------------------------------------------	----------------------	------	-----------------------------------------------------------------------------------------------------------------------



Contează pentru viitor!

**REGIA NAȚIONALĂ A PĂDURILOR – ROMSILVA
ADMINISTRAȚIA PARCULUI NATURAL VÂNĂTORI NEAMȚ**

Str. Zimbrului, Nr. 2, Loc. Vânători Neamț, Jud. Neamț; Cod poștal 617500
ONRC: J27/462/2009; CUI:RO 25645770



Telefon: 0040-0233-251060, 206001; Fax: 0040-0233-206000;
E-mail: vanatoripark@gmail.com; Pagina web: www.vanatoripark.ro

	01.06.2019-30.06.2023)			Foundation și Fundația pentru Parteneriat, implementat de Asociația Ținutul Zimbrului, APNVNT partener.
	<i>Ținutul Zimbrului- un model de conservare prin procese naturale și dezvoltare sustenabilă prin educație și ecoturism</i> (Perioadă de implementare: aprilie 2023- mai 2024)	În implementare	Finalizat mai 2024	Finanțat de Fundația OMV Petrom prin programul „Verde pentru viitor”, dezvoltat de FDSC și ProPark. Asociația de Ecoturism din România (AER) implementează proiectul în parteneriat cu RNP Romsilva - Administrația Parcului Natural Vânători Neamț, Asociația Mioritics și Asociația pentru Conservarea Diversității Biologice.
	<i>Ținutul zimbrului- o destinație sustenabilă</i> (Perioadă de implementare: august 2023 – iulie 2027)	În implementare	În implementare	Finanțat în cadrul programului Green Entrepreneurship 4.0 - Componenta Dezvoltarea destinațiilor de ecoturism din România, implementat de Asociația Ținutul Zimbrului, în parteneriat cu APNVNT.

4.4. Instruire personal

Nr. crt.	Curs	Număr de participanți		Observații
		2023	2024	
1	Synerb- dezvoltare management destinație ecoturistică	3	0	
2	Interpretare Centru de vizitare	5	0	Asociația de Ecoturism din România
3	Evaluare personal metodologie IUCN	15	0	Propark -Fundația pentru Arii Protejate
4	Program SMART	4	4	Propark -Fundația pentru Arii Protejate
5	Educatori pentru Natură	0	4	Asociația Mioritics
6	Art of tracking	0	7	Asociația de Ecoturism din România
7	Leadership în Arii Protejate	0	2	Propark -Fundația pentru Arii Protejate



Contează pentru viitor!

**REGIA NAȚIONALĂ A PĂDURILOR – ROMSILVA
ADMINISTRAȚIA PARCULUI NATURAL VÂNĂTORI NEAMȚ**

Str. Zimbrului, Nr. 2, Loc. Vânători Neamț, Jud. Neamț; Cod poștal 617500
ONRC: J27/462/2009; CUI:RO 25645770



Telefon: 0040-0233-251060, 206001; Fax: 0040-0233-206000;
E-mail: vanatoripark@gmail.com; Pagina web: www.vanatoripark.ro

8	Acordarea primului ajutor în natură	0	10	Asociația de Ecoturism din România
9	Turism responsabil în pădure	0	4	Propark -Fundația pentru Arii Protejate

4.5. Bugetul asigurat pentru administrarea ariei naturale protejate, pentru anul în care se face raportarea

Pentru buna funcționare a APNVNT în anul 2024, RNP-ROMSILVA a asigurat suma de 2.366 mii lei. Se prezintă în continuare situația comparativă a cheltuielilor efectuate din fondurile RNP- ROMSILVA și alte surse de finanțare în anii 2023 respectiv 2024.

Bugetul de venituri și cheltuieli pentru anul:	2023	2024
CHELTUIELI (mii lei)		
Cheltuieli totale, din care:	2971	3037
A. Managementul biodiversității	1136	1154
B. Managementul vizitatorilor	437	457
C. Conștientizare publică, moștenire culturală, dezvolt. locală	175	181
D. Management și Administrare	1223	1245
VENITURI(mii lei)		
Total venituri, din care:	2971	3037
- Venituri din încasarea tarifelor de avizare	18	7
- Venituri din încasarea tarifelor de vizitare	202	197
- Venituri marfuri	26	0
- Alte venituri din exploatare	4	10
- Venituri din servicii de administrare parc RNP	2340	2366
- Alte venituri din exploatare (venituri aferente amortizării imobilizărilor corporale achiziționate din fonduri europene)	381	457

4.6. Bugetul alocat pentru anul următor (sursele de finanțare, valoare, activități propuse) Bugetul propus spre aprobare către RNP –ROMSILVA este de 3578 mii lei structurat astfel:

Bugetul de venituri și cheltuieli pentru anul:	2025
CHELTUIELI (mii lei)	
Cheltuieli totale, din care:	3507
A. Managementul biodiversității	1359
B. Managementul vizitatorilor	520
C. Conștientizare publică, moștenire culturală, dezvolt. locală	203
D. Management și administrare	1425
VENITURI(mii lei)	
Venituri totale, din care:	3507
- Venituri din încasarea tarifelor de avizare	7
- Venituri din încasarea tarifelor de vizitare	98
- Venituri din vânzările de marfuri	10
- Alte venituri din exploatare	5
- Venituri din servicii de administrare parc RNP-Romsilva	2912



Contează pentru viitor!

REGIA NAȚIONALĂ A PĂDURILOR – ROMSILVA
ADMINISTRAȚIA PARCULUI NATURAL
VÂNĂTORI NEAMȚ

Str. Zimbrului, Nr. 2, Loc. Vânători Neamț, Jud. Neamț; Cod poștal 617500

ONRC: J27/462/2009; CUI:RO 25645770

Telefon: 0040-0233-251060, 206001; Fax: 0040-0233-206000;

E-mail: vanatoripark@gmail.com; Pagina web: www.vanatoripark.ro



- Alte venituri din exploatare (aferele amortizării imobilizărilor corporale achiziționate din fonduri europene)	475
------------------------------------------------------------------------------------------------------------------	-----

Activitățile propuse pentru 2025 se prezintă detaliat în *Planul anual de lucru 2025*.

DIRECTOR,

Sebastian
CĂTĂNOIU





Contează pentru viitor!

REGIA NAȚIONALĂ A PĂDURILOR – ROMSILVA ADMINISTRAȚIA PARCULUI NATURAL VÂNĂTORI NEAMȚ

Str. Zimbrului, Nr. 2, Loc. Vânători Neamț, Jud. Neamț; Cod poștal 617500

ONRC: J27/462/2009; CUI:RO 25645770

Telefon: 0040-0233-251060, 206001; Fax: 0040-0233-206000;

E-mail: vanatoripark@gmail.com; Pagina web: www.vanatoripark.ro





Contează pentru viitor!

REGIA NAȚIONALĂ A PĂDURILOR – ROMSILVA
ADMINISTRAȚIA PARCULUI NATURAL
VÂNĂTORI NEAMȚ

Str. Zimbrului, Nr. 2, Loc. Vânători Neamț, Jud. Neamț; Cod poștal 617500

ONRC: J27/462/2009; CUI:RO 25645770

Telefon: 0040-0233-251060, 206001; Fax: 0040-0233-206000;

E-mail: vanatoripark@gmail.com; Pagina web: www.vanatoripark.ro



REGIA NAȚIONALĂ A PĂDURILOR -
ROMSILVA
ADMINISTRAȚIA PARCULUI NATURAL
VÂNĂTORI NEAMȚ

Plan de management (*act normativ de aprobare*):

OM nr. 1246/2016

Perioada planului de management (*ani*): 5 ani (2016 - 2021)

Suprafață parc (*ha*):

30.631

Suprafață ZPI+ZPS (*ha/%*): 615 ha/2%

Personal (*nr.*): 17, din care 10 rangeri

SE APROBĂ

DIRECTOR GENERAL

Marius-Dan SÎIULESCU

PLAN ANUAL DE LUCRU - 2025

PROGRAM	Subprogr am	ID activitate	Activitatea	Responsabil	INDICATOR								Observații
					Definire	Plan de management		Propus 2025	din care:				
						Prevăzut	Realizat cumulat		Trim.I	Trim.II	Trim.III	Trim.IV	
1	2	3	4	5	6	7	8	9	10	11	12	13	14
P1 MANAGEMENTUL BIODIVERSITĂȚII	1.1. Inventariere și cartare	1.1.1	Inventariere/identificare specii de floră	B	Nr. acțiuni	6	38	3	0	2	1	0	Specii de floră din FS ROSAC0270 neidentificate în anii precedenți (<i>Liparis loeselli</i> , <i>Adenophora liliifolia</i> , <i>Cypripedium calceolus</i>)
		1.1.2	Inventariere/identificare specii de faună	B	Nr. acțiuni	9	55	2	0	1	1	0	<i>Ficedula parva</i> , <i>Ficedula albicollis</i>



Contează pentru viitor!

REGIA NAȚIONALĂ A PĂDURILOR – ROMSILVA ADMINISTRAȚIA PARCULUI NATURAL VÂNĂTORI NEAMȚ

Str. Zimbrului, Nr. 2, Loc. Vânători Neamț, Jud. Neamț; Cod poștal 617500

ONRC: J27/462/2009; CUI:RO 25645770

Telefon: 0040-0233-251060, 206001; Fax: 0040-0233-206000;

E-mail: vanatoripark@gmail.com; Pagina web: www.vanatoripark.ro



1. 1. 3	Inventariere/identificare habitate naturale	B	<i>Nr. acțiuni</i>	13	52	2	0	1	1	0	91V0, 91Y0
1. 1. 4	Cartare distribuție specii de floră	B	<i>Nr. specii cu distribuție cartată</i>	6	9	0	0	0	0	0	
1. 1. 5	Cartare distribuție specii de faună	B	<i>Nr. specii cu distribuție cartată</i>	9	27	2	0	1	1	0	<i>Ficedula parva, Ficedula albicollis</i>
1. 1. 6	Cartare habitate naturale	B	<i>Nr. habitate cartare naturale</i>	13	13	2	0	1	1	0	91V0, 91Y0
1. 1. 7	Identificare tipuri de peisaje	B, RC	<i>Nr. tipuri peisaje identificate</i>	10	14	0	0	0	0	0	
1. 1. 8	Cartarea arealelor afectate de procese naturale/antropice (<i>avalanșe, eroziune, alunecări de teren, incendii, poluări etc.</i>)	B	<i>Nr. areale cartate</i>	0	0	0	0	0	0	0	
1. 1. 9	Inventarierea speciilor invazive	B	<i>Nr. acțiuni</i>	0	1	0	0	0	0	0	
1. 1. 10	Cartarea distribuției speciilor invazive	B	<i>Nr. specii cu distribuția cartată</i>	0	1	0	0	0	0	0	



Contează pentru viitor!

REGIA NAȚIONALĂ A PĂDURILOR – ROMSILVA ADMINISTRAȚIA PARCULUI NATURAL VÂNĂTORI NEAMȚ

Str. Zimbrului, Nr. 2, Loc. Vânători Neamț, Jud. Neamț; Cod poștal 617500

ONRC: J27/462/2009; CUI:RO 25645770

Telefon: 0040-0233-251060, 206001; Fax: 0040-0233-206000;

E-mail: vanatoripark@gmail.com; Pagina web: www.vanatoripark.ro



1.2. Monitorizare stare de conservare	1. 2. 1	Monitorizare specii de floră	B	Nr. specii monitorizate	7	9	7	0	6	1	0	<i>Campanula serrata, Orchis morio, Dactyloriza maculata, Platanthera bifolia, Trollius europaeus, Orchis coriophora, Dactyloriza sambuccina</i>
	1. 2. 2	Monitorizare specii de faună	B	Nr. specii monitorizate	13	27	18	5	6	5	2	<i>Bison bonasus, Lynx lynx, Canis lupus, Felis silvestris, Ursus arctos, Lissotriton montandoni, Triturus cristatus, Bombina variegata, Ciconia ciconia, Ciconia nigra, Accipiter nisus, Buteo buteo, Clanga pomarina, Dendrocopus medius, Dryocopus martius, Picus canus, Strix</i>



Contează pentru viitor!

REGIA NAȚIONALĂ A PĂDURILOR – ROMSILVA ADMINISTRAȚIA PARCULUI NATURAL VÂNĂTORI NEAMȚ

Str. Zimbrului, Nr. 2, Loc. Vânători Neamț, Jud. Neamț; Cod poștal 617500

ONRC: J27/462/2009; CUI:RO 25645770

Telefon: 0040-0233-251060, 206001; Fax: 0040-0233-206000;

E-mail: vanatoripark@gmail.com; Pagina web: www.vanatoripark.ro



												<i>uralensis, Bonasa bonasia</i>
1. 2. 3	Monitorizare habitate naturale	B	<i>Nr. habitate naturale monitorizate</i>	10	10	5	0	2	3	0		<i>3230, 3240, 9150, 91E0*, 6520</i>
1. 2. 4	Monitorizare tipuri de peisaje	B,I T.	<i>Nr. tipuri de peisaje monitorizate</i>	10	12	14	0	0	0	14		<i>Schitul Pocrov, releu M-rea Neamț, Vovidenia, Schitul Poiana lui Ion, Dealul Tăciunele, panorama asupra satului Nemțișor, Schitul Sihla, Cetatea Neamțului, Oglinzi, dealul Osoiu, dealul Olarului, monument Nemțișor, Dealul Izvorul Alb, Panorama</i>



Contează pentru viitor!

REGIA NAȚIONALĂ A PĂDURILOR – ROMSILVA ADMINISTRAȚIA PARCULUI NATURAL VÂNĂTORI NEAMȚ

Str. Zimbrului, Nr. 2, Loc. Vânători Neamț, Jud. Neamț; Cod poștal 617500

ONRC: J27/462/2009; CUI:RO 25645770

Telefon: 0040-0233-251060, 206001; Fax: 0040-0233-206000;

E-mail: vanatoripark@gmail.com; Pagina web: www.vanatoripark.ro



												tarc aclimatizare zona hranitorilor	
		1. 2. 5	Monitorizare specii invazive	B	Nr. specii invazive monitoriza te	0	1	1	0	0	1	0	Reynoutria japonica
		1. 2. 6	Monitorizare surse de poluare	B	Nr. surse de poluare monitoriza te	10	18	2	0	0	0	2	surse apă analize fizico- chimice (țarc aclimatizare zimbri, surse de apă din libertate)
		1. 2. 7	Monitorizare atacuri de dăunători (Ips, Lymantria etc.)	B, ȘP	Suprafață monitoriza tă (ha)	0	438	360	0	360	0	0	ZPI Agapia Văratec
		1. 2. 8	Elaborare studii specifice	B	Nr. studii elaborate	0	13	0	0	0	0	0	
I.S. Activități de teren, implementare reglementări și măsurii specifice de	1. 3. 1	Acțiuni de patrulare și/sau control pentru prevenire/combateră fapte ilegale (AP)	ȘP	Nr. total acțiuni	520	1436	120	30	30	30	30	Patrule țarc, arii de responsabilitate, verificare amplasament, șeptel animale, produse accesorii, amplasare camere	



Contează pentru viitor!

REGIA NAȚIONALĂ A PĂDURILOR – ROMSILVA ADMINISTRAȚIA PARCULUI NATURAL VÂNĂTORI NEAMȚ

Str. Zimbrului, Nr. 2, Loc. Vânători Neamț, Jud. Neamț; Cod poștal 617500

ONRC: J27/462/2009; CUI:RO 25645770

Telefon: 0040-0233-251060, 206001; Fax: 0040-0233-206000;

E-mail: vanatoripark@gmail.com; Pagina web: www.vanatoripark.ro



1. 3. 2	Încheiere protocoale de colaborare cu autorități cu competențe de control	ȘP	Nr. protocoale încheiate	0	3	0	0	0	0	0	
1. 3. 3	Acțiuni de patrulare și/sau control realizate cu autorități cu competențe de control (AP+alții)	ȘP	Nr. acțiuni	0	78	20	5	5	5	5	Patrule cu IJJ Neamț
1. 3. 4	Reglementare activități/planuri/proiecte în cadrul procedurilor de reglementare	ȘP	Nr. avize/acorduri emise	0	398	10	2	3	3	2	
1. 3. 5	Reglementare activități/planuri/proiecte în afara procedurilor de reglementare	ȘP	Nr. avize/acorduri emise	0	3039	8	4	2	2	0	
1. 3. 6	Emitere condiții specifice la punerea în valoare/exploatarea masei lemnoase	ȘP	Nr. unitati amenajistice analizate	0	1967	100	50	50	0	0	
1. 3. 7	Verificarea respectării condițiilor prevăzute prin avize/acorduri, condiții specifice	ȘP	Nr. acțiuni	0	402	40	10	10	10	10	
1. 3. 8	Verificare respectare măsuri de management specifice (ex. începerea pășunatului după....)	ȘP	Nr. acțiuni	200	426	40	10	10	10	10	
1. 3. 9	Participare la acțiuni de evaluare a speciilor de interes cinegetic	ȘP	Nr. participări	0	95	12	4	0	4	4	Lynx lynx, Canis lupus, Ursus arctos, Cervus elaphus, Capreolus capreolus, Sus scrofa



Contează pentru viitor!

REGIA NAȚIONALĂ A PĂDURILOR – ROMSILVA ADMINISTRAȚIA PARCULUI NATURAL VÂNĂTORI NEAMȚ

Str. Zimbrului, Nr. 2, Loc. Vânători Neamț, Jud. Neamț; Cod poștal 617500

ONRC: J27/462/2009; CUI:RO 25645770

Telefon: 0040-0233-251060, 206001; Fax: 0040-0233-206000;

E-mail: vanatoripark@gmail.com; Pagina web: www.vanatoripark.ro



		1. 3. 10	Materializare/refacere în teren a limitelor AP/zonarii parcului	ȘP	Lungime (km)	0	212	10	0	5	5	0	
		1. 3. 11	Armonizarea amenajamentelor silvice cu prevederile planului de management	ȘP	Nr. amenajamente armonizate	0	2	0	0	0	0	0	
		1. 3. 12	Realizare infrastructură de prevenție (bariere, porți, grilaje etc.)	ȘP	Nr. elemente de infrastructură amplasate	0	0	0	0	0	0	0	
	1.4. Managementul datelor	1. 4. 1	Actualizarea bazei de date GIS	D, IT	Nr. layere actualizate	175	519	30	5	14	9	2	
		1. 4. 2	Actualizare bază de date privind inventarierea și/sau cartografierea speciilor de floră	B, IT	Nr. specii cu bază de date completată ca urmare a inventarierii și/sau cartării	6	9	3	0	2	1	0	Specii de floră din FS ROSAC0270 neidentificate în anii precedenți (<i>Liparis loeselli</i> , <i>Adenophora liliifolia</i> , <i>Cypripedium calceolus</i>)



Contează pentru viitor!

REGIA NAȚIONALĂ A PĂDURILOR – ROMSILVA ADMINISTRAȚIA PARCULUI NATURAL VÂNĂTORI NEAMȚ

Str. Zimbrului, Nr. 2, Loc. Vânători Neamț, Jud. Neamț; Cod poștal 617500

ONRC: J27/462/2009; CUI:RO 25645770

Telefon: 0040-0233-251060, 206001; Fax: 0040-0233-206000;

E-mail: vanatoripark@gmail.com; Pagina web: www.vanatoripark.ro



		1. 4. 3	Actualizare bază de date privind inventarierea și/sau cartografierea speciilor de faună	B, IT	Nr. specii cu bază de date completat ă ca urmare a inventarie rii și/sau cartării	9	27	2	0	1	1	0	<i>Ficedula parva, Ficedula albicollis</i>
		1. 4. 4	Actualizare bază de date privind inventarierea și/sau cartografierea habitatelor naturale	B, IT	Nr. habitate naturale cu bază de date completat ă ca urmare a inventarie rii și/sau cartării	13	13	2	0	1	1	0	91V0, 91Y0
		1. 4. 5	Actualizare bază de date privind monitorizarea speciilor de floră	B, IT	Nr. specii cu bază de date completat ă ca urmare a monitoriză rii	7	9	7	0	6	1	0	<i>Campanula serrata, Orchis morio, Dactyloriza maculata, Platanthera bifolia, Trollius europaeus, Orchis coriophora, Dactyloriza sambuccina</i>



Contează pentru viitor!

REGIA NAȚIONALĂ A PĂDURILOR – ROMSILVA ADMINISTRAȚIA PARCULUI NATURAL VÂNĂTORI NEAMȚ

Str. Zimbrului, Nr. 2, Loc. Vânători Neamț, Jud. Neamț; Cod poștal 617500

ONRC: J27/462/2009; CUI:RO 25645770

Telefon: 0040-0233-251060, 206001; Fax: 0040-0233-206000;

E-mail: vanatoripark@gmail.com; Pagina web: www.vanatoripark.ro



		1. 4. 6	Actualizare bază de date privind monitorizarea speciilor de faună	B, IT	Nr. specii cu bază de date completată ca urmare a monitorizării	13	27	18	5	6	5	2	<i>Bison bonasus, Lynx lynx, Canis lupus, Felis silvestris, Ursus arctos, Lissotriton montandoni, Triturus cristatus, Bombina variegata, Ciconia ciconia, Ciconia nigra, Accipiter nisus, Buteo buteo, Clanga pomarina, Dendrocopus medius, Dryocopus martius, Picus canus, Strix uralensis, Bonasa bonasia</i>
		1. 4. 7	Actualizare bază de date privind monitorizarea habitatelor naturale	B, IT	Nr. habitate naturale cu bază de date completată ca urmare a monitorizării	10	10	5	0	2	3	0	3230, 3240, 9150, 91E0*, 6520



Contează pentru viitor!

REGIA NAȚIONALĂ A PĂDURILOR – ROMSILVA ADMINISTRAȚIA PARCULUI NATURAL VÂNĂTORI NEAMȚ

Str. Zimbrului, Nr. 2, Loc. Vânători Neamț, Jud. Neamț; Cod poștal 617500

ONRC: J27/462/2009; CUI:RO 25645770

Telefon: 0040-0233-251060, 206001; Fax: 0040-0233-206000;

E-mail: vanatoripark@gmail.com; Pagina web: www.vanatoripark.ro



	1.5. Reintroducere specii dispărute	1.5.1	Elaborare studiu pentru reintroducerea speciei dispărute (ex.: zimbru)	B	Nr. studii elaborate	5	12	0	0	0	0	0	
		1.5.2	Implementare activități specifice	B	Nr. zimbri puși în libertate	10	12	0	0	0	0	0	
	1.6. Reconstrucție ecologică	1.6.1	Identificarea habitatelor naturale ce necesită reconstrucție ecologică (ex.: restaurare zone umede, combatere specii invazive)	B	Suprafață afectată (ha)	0	0	0	0	0	0	0	
		1.6.2	Identificarea terenurilor degradate (halde de steril, suprafețe afectate de eroziune etc.)	B	Suprafață (ha)	0	0	0	0	0	0	0	
		1.6.3	Reconstrucția ecologică	D, B	Suprafață realizată (ha)	0	0	0	0	0	0	0	
		1.6.4	Monitorizarea suprafețe reconstruite ecologic	B	Suprafață (ha)	0	0	0	0	0	0	0	
	P2 TURISM	2.1. Infrastructura de vizitare	2.1.1	Realizarea/amenajarea infrastructurii de vizitare/informare (centru de vizitare, punct de informare, refugii, infochioscuri)	D, RT	Nr. obiective de infrastructură realizate/a menajate	0	2	0	0	0	0	0
2.1.2			Reparare și întreținere infrastructură de vizitare (centru de vizitare, punct de informare, refugii, infochioscuri)	D, RT	Nr. obiective de infrastructură reparate/î	15	41	2	0	0	2	0	Centru de Vizitare, punct acces CV



Contează pentru viitor!

REGIA NAȚIONALĂ A PĂDURILOR – ROMSILVA ADMINISTRAȚIA PARCULUI NATURAL VÂNĂTORI NEAMȚ

Str. Zimbrului, Nr. 2, Loc. Vânători Neamț, Jud. Neamț; Cod poștal 617500

ONRC: J27/462/2009; CUI:RO 25645770

Telefon: 0040-0233-251060, 206001; Fax: 0040-0233-206000;

E-mail: vanatoripark@gmail.com; Pagina web: www.vanatoripark.ro



	1.12	campare		<i>campare întreținute</i>								
	2.1.13	Amenajare puncte de belvedere și popas	D, RT	<i>Nr. puncte de belvedere și popas</i>	0	49	1	0	1	0	0	
	2.1.14	Întreținere puncte de belvedere și popas	RT	<i>Nr. puncte de belvedere și popas întreținute</i>	0	13	1	0	0	1	0	
	2.1.15	Igienizare/ecologizare	RT	<i>Nr. acțiuni</i>	30	50	6	0	3	0	3	
2.2. Servicii, facilități de vizitare și promovarea turismului	2.2.1	Elaborare materiale promovare (<i>album, ghid, hărți, poster, pliant, atlas, film, broșuri etc.</i>)	RT	<i>Nr. categorii materiale realizate</i>	5	50	0	0	0	0	0	
	2.2.2	Asigurare servicii de cazare	RT	<i>Nr. nopți cazare/om</i>	0	0	0	0	0	0	0	
	2.2.3	Asigurare servicii de ghidare/insoțire a vizitatorilor	RT	<i>Nr. acțiuni</i>	20	212	10	2	3	3	2	
2.3. Managementul vizitatorilor	2.3.1	Actualizare Ghid reguli de vizitare	RT	<i>Ghid elaborat</i>	0	2	0	0	0	0	0	
	2.3.2	Monitorizare vizitatori prin observații directe pe teren	RT	<i>Nr. Acțiuni</i>	40	92	8	0	4	2	2	<i>Cetatea Neamț, Grădina Zoologică, Secu, Agapia</i>
	2.3.3	Monitorizare vizitatori prin aplicarea de chestionare	RT	<i>Nr. chestionare aplicate</i>	0	244	30	0	15	8	7	



Contează pentru viitor!

REGIA NAȚIONALĂ A PĂDURILOR – ROMSILVA ADMINISTRAȚIA PARCULUI NATURAL VÂNĂTORI NEAMȚ

Str. Zimbrului, Nr. 2, Loc. Vânători Neamț, Jud. Neamț; Cod poștal 617500

ONRC: J27/462/2009; CUI:RO 25645770

Telefon: 0040-0233-251060, 206001; Fax: 0040-0233-206000;

E-mail: vanatoripark@gmail.com; Pagina web: www.vanatoripark.ro



		2. 3. 4	Monitorizare impact turism	RT	Raport monitoriza re/Studiu elaborat	0	7	1	0	0	0	1	raport monitorizare
P3 CONȘTIENȚIZARE, CONSERVARE TRADIȚII ȘI COMUNITĂȚI LOCALE	3.1. Tradiții și comunități	3. 1. 1	Actualizare inventar obiective de patrimoniu cultural	RC	Nr. obiective inventariat e	0	1	0	0	0	0	0	
		3. 1. 2	Participare la evenimente culturale și tradiționale	RC	Nr. participări	20	37	1	0	0	1	0	
		3. 1. 3	Promovare produse locale	RC	Nr. produse promovate	4	34	1	0	1	0	0	
	3.2. Conștientizare și comunicare	3. 2. 1	Organizare acțiuni de conștientizare	RC	Nr. acțiuni organizate	20	187	5	1	2	0	2	
		3. 2. 2	Editare și publicare buletin informativ	RC	Nr. buletine informativ e publicate	0	8	1	0	0	0	1	
		3. 2. 3	Organizare evenimente (Ziua Europeană a Parcurilor/ Parcului, Ziua zonelor umede etc.)	D, RC	Nr. eveniment e organizate	0	51	1	0	0	1	0	Ziua Zimbrului
		3. 2. 4	Participare la simpozioane, întâlniri tematice, conferințe, manifestări în țară și străinătate	D, RC	Nr. participări	125	307	10	2	3	3	2	



Contează pentru viitor!

REGIA NAȚIONALĂ A PĂDURILOR – ROMSILVA ADMINISTRAȚIA PARCULUI NATURAL VÂNĂTORI NEAMȚ

Str. Zimbrului, Nr. 2, Loc. Vânători Neamț, Jud. Neamț; Cod poștal 617500

ONRC: J27/462/2009; CUI:RO 25645770

Telefon: 0040-0233-251060, 206001; Fax: 0040-0233-206000;

E-mail: vanatoripark@gmail.com; Pagina web: www.vanatoripark.ro



	3. 2. 5	Publicare articole în mass-media	D, RC	Nr. articole publicate	100	496	12	3	3	3	3	
	3. 2. 6	Interviuri radio/TV	D, RC	Nr. interviuri	20	174	2	1	1	0	0	
	3. 2. 7	Actualizare pagină web/Facebook	RC, IT	Nr. actualizări	0	467	24	6	6	6	6	
3.3. Educație ecologică	3. 3. 1	Organizare concursuri tematice/tabere	RC	Nr. concursuri /tabere organizate	0	32	3	1	0	1	1	Tabăra "Acasă la zimbri!", Concurs "Se caută un nume", Concurs "Ana are mere...pentru zimbri!"



Contează pentru viitor!

REGIA NAȚIONALĂ A PĂDURILOR – ROMSILVA ADMINISTRAȚIA PARCULUI NATURAL VÂNĂTORI NEAMȚ

Str. Zimbrului, Nr. 2, Loc. Vânători Neamț, Jud. Neamț; Cod poștal 617500

ONRC: J27/462/2009; CUI:RO 25645770

Telefon: 0040-0233-251060, 206001; Fax: 0040-0233-206000;

E-mail: vanatoripark@gmail.com; Pagina web: www.vanatoripark.ro



		3. 3. 2	Realizare acțiuni de educație ecologică	RC	Nr. acțiuni realizate	60	250	4	1	1	1	1	
		3. 3. 3	Realizare materiale pentru educație ecologică (album, ghid, hărți, poster, atlas, film, broșură, pliant, afiș, flyer, revistă etc.)	RC	Nr. categorii de materiale realizate	5	48	3	0	0	2	1	diplomă "Se caută un nume", afiș și diplomă "Ana are mere...pentru zimbri!",
		3. 3. 4	Realizare manual de educație ecologică	RC	Manual elaborat	0	5	0	0	0	0	0	
P4 MANAGEMENT ȘI ADMINISTRARE	4.1. Echipament și infrastructură de funcționare	4. 1. 1	Dotare cu echipament vestimentar și de protecție	D	Nr. persoane pentru care se asigură echipamentul	16	76	16	0	0	0	16	echipament
		4. 1. 2	Dotare cu mijloace auto	D	Nr. mijloace auto achiziționate	0	3	0	0	0	0	0	
		4. 1. 3	Dotări IT, inclusiv soft-uri	D	Nr. dotări achiziționate	10	65	11	0	0	3	8	3 laptop - uri, 8 licențe soft
		4. 1. 4	Dotare cu echipamente comunicare	D	Nr. echipamente achiziționate	0	23	2	0	0	0	2	telefoane
		4. 1. 5	Dotarea cu echipamente de monitorizare (binoclu, trepied, aparat foto, camere	D	Nr. echipamente	1	49	2	0	0	1	1	trepied, obiectiv



Contează pentru viitor!

REGIA NAȚIONALĂ A PĂDURILOR – ROMSILVA ADMINISTRAȚIA PARCULUI NATURAL VÂNĂTORI NEAMȚ

Str. Zimbrului, Nr. 2, Loc. Vânători Neamț, Jud. Neamț; Cod poștal 617500

ONRC: J27/462/2009; CUI:RO 25645770

Telefon: 0040-0233-251060, 206001; Fax: 0040-0233-206000;

E-mail: vanatoripark@gmail.com; Pagina web: www.vanatoripark.ro



			<i>supraveghere etc.)</i>		<i>achiziționate</i>							
4.2. Personal conducere, coordonare, administrare	4.2.1	Organizare întâlniri Consiliul Științific	D	<i>Nr. întâlniri organizate</i>	10	31	2	1	0	0	1	
	4.2.2	Organizare întâlniri Consiliul Consultativ de Administrare	D	<i>Nr. întâlniri organizate</i>	5	2	2	1	0	0	1	
	4.2.3	Organizare ședințe Comitet Director (CD)	D	<i>Nr. ședințe organizate</i>	0	96	12	3	3	3	3	
	4.2.4	Rapoarte de activitate analizate	D	<i>Nr. rapoarte</i>	0	209	44	11	11	11	11	
	4.2.5	Întocmire Raport anual de activitate	D	<i>Raport întocmit, aprobat CȘ și transmis</i>	0	8	1	1	0	0	0	
	4.2.6	Accesare fonduri externe (<i>Life, INTERREG, PDD, SEE/EEA etc.</i>) individual sau în parteneriat	D	<i>Nr. proiecte depuse</i>	0	18	1	0	0	1	0	
	4.2.8	Implicare voluntari în managementul AP	D	<i>Nr. voluntari implicați</i>	0	34	1	0	0	1	0	
	4.2.9	Încheierea de parteneriate/acorduri cu terți în vederea implementării de activități (<i>cercetare, turism, educație ecologică etc.</i>)	D	<i>Nr. parteneriate/acorduri încheiate și în curs de implementare</i>	30	98	4	1	1	1	1	



Contează pentru viitor!

REGIA NAȚIONALĂ A PĂDURILOR – ROMSILVA ADMINISTRAȚIA PARCULUI NATURAL VÂNĂTORI NEAMȚ

Str. Zimbrului, Nr. 2, Loc. Vânători Neamț, Jud. Neamț; Cod poștal 617500

ONRC: J27/462/2009; CUI:RO 25645770

Telefon: 0040-0233-251060, 206001; Fax: 0040-0233-206000;

E-mail: vanatoripark@gmail.com; Pagina web: www.vanatoripark.ro



4.3. Documente strategice și de planificare

4. 3. 1	Elaborare/revizuire plan de management/ Regulament	D	Plan de management/ Regulament elaborat/ revizuit	1	1	1	0	0	0	1	
4. 3. 2	Elaborare BVC	CȘ	BVC elaborat	5	8	1	0	0	0	1	
4. 3. 3	Elaborare Plan anual de lucru	D	Plan elaborat și aprobat	5	8	1	0	0	0	1	
4. 3. 4	Elaborare Plan de monitorizare	B	Plan elaborat și aprobat	5	8	1	0	0	0	1	
4. 3. 5	Elaborare Protocoale de monitorizare	B	Nr. protocoale elaborate și aprobate	30	30	0	0	0	0	0	
4. 3. 6	Elaborare Strategie de vizitare	RT	Strategie elaborată și aprobată	0	2	0	0	0	0	0	
4. 3. 7	Elaborare Strategie de comunicare, conștientizare și educație ecologică	RC	Strategie elaborată și aprobată	0	2	0	0	0	0	0	
4. 3. 8	Elaborare Plan de educație ecologică	RC	Plan elaborat și aprobat	0	6	1	0	0	0	1	
4. 3. 9	Elaborare Plan de comunicare și conștientizare	RC	Plan elaborat și aprobat	0	7	1	0	0	0	1	



Contează pentru viitor!

REGIA NAȚIONALĂ A PĂDURILOR – ROMSILVA ADMINISTRAȚIA PARCULUI NATURAL VÂNĂTORI NEAMȚ

Str. Zimbrului, Nr. 2, Loc. Vânători Neamț, Jud. Neamț; Cod poștal 617500

ONRC: J27/462/2009; CUI:RO 25645770

Telefon: 0040-0233-251060, 206001; Fax: 0040-0233-206000;

E-mail: vanatoripark@gmail.com; Pagina web: www.vanatoripark.ro



4.4. Instruire personal	4.3.10	Elaborare Plan anual de investiții	RI	Plan elaborat și aprobat	0	8	1	1	0	0	0
	4.3.11	Elaborare Plan anual de achiziții	RA	Plan elaborat și aprobat	0	8	1	0	0	0	1
	4.3.12	Elaborare și implementare Program privind Controlul intern managerial	D	Program elaborat și aprobat	0	8	1	1	0	0	0
	4.3.13	Elaborare Plan de pregătire profesională	D	Plan elaborat și aprobat	0	8	1	0	0	0	1
	4.4.1	Instruirea personalului prin participarea la cursuri, seminarii, instruirii pe domenii precum: <i>achiziții, comunicare, management, GIS, turism, monitorizare etc.</i>	D	Nr. angajați care au participat la instruirii	0	168	4	1	1	1	1
	4.4.2	Instruirea personalului prin participarea la cursuri, seminarii, instruirii pe domenii precum: <i>acordare prim ajutor, SSM/PSI.</i>	D	Nr. angajați care au participat la instruirii	45	433	13	0	0	13	0
	4.4.3	Participarea la schimburi de experiență	D	Nr. schimburi de experiență efectuate	0	31	2	0	0	2	0
	4.4.4	Instruirea internă a personalului (<i>legislația specifică, proceduri, protocoale de monitorizare etc.</i>)	D	Nr. instruirii	0	184	4	1	1	1	1



Contează pentru viitor!

REGIA NAȚIONALĂ A PĂDURILOR – ROMSILVA ADMINISTRAȚIA PARCULUI NATURAL VÂNĂTORI NEAMȚ

Str. Zimbrului, Nr. 2, Loc. Vânători Neamț, Jud. Neamț; Cod poștal 617500

ONRC: J27/462/2009; CUI:RO 25645770

Telefon: 0040-0233-251060, 206001; Fax: 0040-0233-206000;

E-mail: vanatoripark@gmail.com; Pagina web: www.vanatoripark.ro



REGIA NAȚIONALĂ A PĂDURILOR - ROMSILVA ADMINISTRAȚIA PARCULUI NATURAL VÂNĂTORI NEAMȚ

Plan de management (act normativ de aprobare): OM nr. 1246/2016

Perioada planului de management (ani): 5 ani (2016 - 2021)

Suprafață parc (ha): 30.631

Suprafață ZPI(ha/% din suprafața parcului): 615 ha/2%

Suprafață totală administrată (ha): 30.840

Număr personal: 15, din care rangeri: 8

SE APROBĂ,
DIRECTOR GENERAL

Nr. 116/SC/29.01.2025

PLAN ANUAL DE LUCRU - 2024

PROGRAM	Subprogram	ID activitate	Activitatea	Responsabil	Definire	INDICATOR								Observații
						Plan de management		Propus 2024	din care:				Realizat 2024	
						Prevăzut	Realizat cumul		Trim.I	Trim.II	Trim.III	Trim.IV		
1	2	3	4	5	6	7	8	9	10	11	12	13	14	15
PI MANAGEMENTUL BIODIVERSITĂȚII	I.1. Inventariere și cartare	1.1.1	Inventariere/identificare specii de floră	B	Nr. acțiuni	6	34	3	0	2	1	0	4	Liparis loeselii, Campanula serrata
		1.1.2	Inventariere/identificare specii de faună	B	Nr. acțiuni	9	49	2	0	1	0	1	6	Pholidoptera transsylvanica, Glaucidium passerinum, specii căpușe-USAMV Iași
		1.1.3	Inventariere/identificare habitate naturale	B	Nr. acțiuni	15	45	2	0	1	1	0	7	91V0, 9130
		1.1.4	Cartare distribuție specii de floră	IT	Nr. specii cu distribuție cartată	6	10	1	0	0	1	0	1	Campanula serrata
		1.1.5	Cartare distribuție specii de faună	IT	Nr. specii cu distribuție cartată	9	27	1	0	0	0	1	1	Glaucidium passerinum
		1.1.6	Cartare habitate naturale	IT	Nr. habitate naturale cartate	15	15	2	0	0	2	0	2	91V0, 9130
		1.1.7	Identificare tipuri de peisaje	IT	Nr. tipuri peisaje identificate	10	12	0	0	0	0	0	2	Dealul Izvorul Alb, Panorama țare aclimatizare zona hrăniturilor
		1.1.8	Inventariere și cartare zone de cuibărit/cuiburi specii păsări	B	Nr. zone de cuibărit / cuiburi identificate și cartate	1	9	0	0	0	0	0	0	
		1.1.9	Cartare areale afectate de procese naturale/antropice (avalanșe, eroziune, alunecări de teren, incendii, poluări etc.)	IT	Nr. areale cartate	0	0	0	0	0	0	0	0	
		1.1.10	Inventariere specii invazive	B	Nr. acțiuni	0	1	0	0	0	0	0	0	
	1.1.11	Cartare distribuție specii invazive	IT	Nr. specii cu distribuție cartată	0	1	0	0	0	0	0	0		
	I.2. Monitorizare stare de conservare	1.2.1	Monitorizare specii de floră	B	Nr. specii monitorizate	7	8	7	0	6	1	0	7	Campanula serrata, Orchis morio, Dactyloriza maculata, Platanthera bifolia, Trollius europaeus, Orchis coriophora, Dactyloriza sambuccina
		1.2.2	Monitorizare specii de faună	B	Nr. specii monitorizate	13	26	18	5	6	5	2	19	Bison bonasus, Lynx lynx, Canis lupus, Felis silvestris, Ursus arctos, Dendrocopos medius, Dryocopus martius, Picus canus, Lissotriton montandoni, Triturus cristatus, Bombina variegata, Ciconia ciconia, Ciconia nigra, Accipiter nisus, Buteo buteo, Clanga pomarina, Strix uralensis, Strix aluco, Bonasa bonasia
		1.2.3	Monitorizare habitate naturale	B	Nr. habitate naturale monitorizate	10	10	5	0	2	3	0	5	3230, 3240, 9150, 91E0*, 6520
1.2.4		Monitorizare tipuri de peisaje	IT	Nr. tipuri de peisaje monitorizate	10	12	12	0	0	0	12	12	Schitul Pocrov, releu M-rea Neamț, Schitul Poiana lui Ion, Dealul Tăciunele, panorama asupra satului Nemțșor, Schitul Sihla, Cetatea Neamțului, Oglinzi, dealul Osoiu, dealul Olarului, Vovidenia, monument Nemțșor	
1.2.5		Monitorizare specii invazive	B	Nr. specii invazive monitorizate	0	1	1	0	0	1	0	1	Reynoutria japonica	
1.2.6		Monitorizare surse de poluare	B	Nr. surse de poluare monitorizate	10	16	2	0	0	0	2	2	țare aclimatizare, Chitele	
1.2.7		Monitorizare atacuri de Iridae	ȘP	Suprafață monitorizată (ha)	0	438	438	0	438	0	0	438	ZPI Agapia-Văratec	



Contează pentru viitor!

REGIA NAȚIONALĂ A PĂDURILOR – ROMSILVA ADMINISTRAȚIA PARCULUI NATURAL VÂNĂTORI NEAMȚ

Str. Zimbrului, Nr. 2, Loc. Vânători Neamț, Jud. Neamț; Cod poștal 617500

ONRC: J27/462/2009; CUI:RO 25645770

Telefon: 0040-0233-251060, 206001; Fax: 0040-0233-206000;

E-mail: vanatoripark@gmail.com; Pagina web: www.vanatoripark.ro



1.3. Pază, implementare	1.2.8	Elaborare studii specifice	B	<i>Nr. studii elaborate</i>	0	11	0	0	0	0	0	2	Geographia Technica, Vol. 19, Issue 1, 2024, pp 135 to 150, Studiu privind aspecte de ecologie și coexistență a zimbrului în PNVNT
	1.3.1	Acțiuni de patrulare și/sau control pentru prevenire/combateră fapte ilegale	SP	<i>Nr. total acțiuni</i>	520	1311	120	30	30	30	30	133	Patrule țarc, arii de responsabilitate, verificare amplasament, amplasare camere, șeptel
	1.3.2	Acțiuni de patrulare și/sau control realizate cu autorități cu competențe de control	ȘP	<i>Nr. acțiuni</i>	0	44	20	5	5	5	5	34	Patrule cu IJJ Neamț, OS Tg. Neamț
	1.3.3	Reglementare activități/planuri/proiecte	RC	<i>Nr. avize/acorduri eliberate</i>	0	3160	30	5	10	10	5	24	
	1.3.4	Stabilire condiții specifice la punerea în valoare/ exploatarea masei lemnoase	B	<i>Nr. unități - amenajistice analizate</i>	0	890	100	50	50	0	0	1077	Condiții specifice la punerea în valoare / exploatare masă lemnoasă - OS Vânători, OS Văratec, OS TG Neamț
	1.3.5	Verificare respectare condiții prevăzute prin avize/acorduri	ȘP	<i>Nr. acțiuni</i>	0	362	40	10	10	10	10	43	Conditii prevazute prin avize
	1.3.6	Verificare respectare măsuri de management specifice (ex. începerea pășunatului după....)	ȘP	<i>Nr. acțiuni</i>	200	386	40	10	10	10	10	40	



REGIA NAȚIONALĂ A PĂDURILOR – ROMSILVA

ADMINISTRAȚIA PARCULUI NATURAL

VÂNĂTORI NEAMȚ

Str. Zimbrului, Nr. 2, Loc. Vânători Neamț, Jud. Neamț; Cod poștal 617500

ONRC: J27/462/2009; CUI:RO 25645770

Telefon: 0040-0233-251060, 206001; Fax: 0040-0233-206000;

E-mail: vanatoripark@gmail.com; Pagina web: www.vanatoripark.ro



Contează pentru viitor!

PROGRAM	Subprogram	ID activitate	Activitatea	Responsabil	Definire	INDICATOR								Observații	
						Plan de management		Propus 2024	din care:				Realizat 2024		
						Prevăzut	Realizat cumul		Trim.I	Trim.II	Trim.III	Trim.IV			
1	2	3	4	5	6	7	8	9	10	11	12	13	14	15	
P1 MANAGEMENTUL BIODIVERSITĂȚII	reglementări și măsuri specifice de protecție	1.3.7	Participare la acțiuni de evaluare a speciilor de interes cinegetic	ȘP	Nr. acțiuni	0	79	12	4	0	4	4	17	evaluare carnivore mari și zimbru, evaluarea de iarnă, eva evaluare cervide pe FC 29 Magazia, 30 Agapia, FC 25 Sec Nemțșor	
		1.3.8	Materializare/refacere în teren a limitelor AP/zonării parcului	ȘP	Lungime (km)	50	198.8	10	0	5	5	0	13.2	ZPI Dumbrava, limita parc zona Nilul - Jacote	
		1.3.9	Identificare amenajamente silvice necesită actualizare pentru armonizarea cu prevederile planului de management și informarea administratorului fondului forestier	ȘP	Nr. amenajamente ce necesită întocmirea de adendum-uri	0	0	0	0	0	0	0	0	2	OS Vânători, OS Tg Neamț
		1.3.10	Realizare infrastructură de prevenție (bariere, porți, grilaje etc.)	ȘP	Nr. elemente de infrastructură amplasate	0	0	0	0	0	0	0	0	0	
		1.3.11	Încheiere Protocol de colaborare cu autorități cu competențe de control	ȘP	Nr. protocoale încheiate	0	3	0	0	0	0	0	0	0	
	1.4. Managementul datelor	1.4.1	Actualizare bază de date GIS	IT	Nr. layere actualizate	175	484	30	5	14	9	2	34	Bison bonasus, Lynx lynx, Canis lupus, Felis silvestris, Ur. Dendrocopos major, Dendrocopos medius, Dryocopus ma. canus, Lutra lutra, Lissotriton montandoni, Bombina varie Triturus cristatus, Ciconia ciconia, Orchis morio, Dactyl. maculata, Platanthera bifolia, Trollius europaeus, Orchis Dactyloriza sambuccina, Ciconia ciconia, Accipiter nisus, buteo, Clanga pomarina, Bonasa bonasia, 3230, 3240, 91E0*, 6520, 9130, Strix uralensis, Strix aluco,	
		1.4.2	Creare/actualizare bază de date hărți tematice	IT	Nr. hărți tematice realizate/actualizate	120	421	30	5	14	9	2	34	Bison bonasus, Lynx lynx, Canis lupus, Felis silvestris, Ur. Dendrocopos major, Dendrocopos medius, Dryocopus ma. canus, Lutra lutra, Lissotriton montandoni, Bombina varie Triturus cristatus, Ciconia ciconia, Orchis morio, Dactyl. maculata, Platanthera bifolia, Trollius europaeus, Orchis Dactyloriza sambuccina, Ciconia ciconia, Accipiter nisus, buteo, Clanga pomarina, Bonasa bonasia, 3230, 3240, 91E0*, 6520, 9130, Strix uralensis, Strix aluco,	
		1.4.3	Actualizare bază de date foto	IT	Nr. imagini foto stocate	0	2,615	200	50	50	50	50	275	Faună și peisaje PNVNT	
		1.4.4	Actualizare bază de date privind monitorizarea speciilor de floră	IT	Nr. specii cu bază de date completată ca urmare a monitorizării	7	8	7	0	6	1	0	7	Orchis morio, Dactyloriza maculata, Platanthera bifolia, europaeus, Orchis coriophora, Dactyloriza sambuccina, C serrata	
		1.4.5	Actualizare bază de date privind monitorizarea speciilor de faună	IT	Nr. specii cu bază de date completată ca urmare a monitorizării	13	26	18	5	6	5	2	21	Bison bonasus, Lynx lynx, Canis lupus, Felis silvestris, Ur. Dendrocopos major, Dendrocopos medius, Dryocopus ma. canus, Lutra lutra, Lissotriton montandoni, Bombina varie Triturus cristatus, Ciconia ciconia, Ciconia nigra, Accipit. Buteo buteo, Clanga pomarina, Strix uralensis, Strix aluco bonasia	
		1.4.6	Actualizare bază de date privind monitorizarea habitatelor naturale	IT	Nr. habitate naturale cu bază de date completată ca urmare a monitorizării	10	10	5	0	2	3	0	5	3230, 3240, 9150, 91E0*, 6520	
		1.4.7	Actualizare bază de date tip de proprietate și categorii de folosință a terenurilor	IT	% din suprafața administrată	100	100	1	0	0	1	0	1	Creare vectori tip polygon cu drumurile existente în PNV?	
		1.4.8	Actualizare bază de date privind construcțiile existente în afara zonelor de dezvoltare durabilă	ȘP	Nr. construcții existente cu fișe întocmite	0	7	0	0	0	0	0	0	0	



REGIA NAȚIONALĂ A PĂDURILOR – ROMSILVA

ADMINISTRAȚIA PARCULUI NATURAL

VÂNĂTORI NEAMȚ

Str. Zimbrului, Nr. 2, Loc. Vânători Neamț, Jud. Neamț; Cod poștal 617500

ONRC: J27/462/2009; CUI:RO 25645770

Telefon: 0040-0233-251060, 206001; Fax: 0040-0233-206000;

E-mail: vanatoripark@gmail.com; Pagina web: www.vanatoripark.ro



Contează pentru viitor!

PROGRAM	Subprogram	ID activitate	Activitatea	Responsabil	INDICATOR									Observații	
					Definire	Plan de management		Propus 2024	din care:				Realizat 2024		
						Prevăzut	Realizat cumulativ		Trim.I	Trim.II	Trim.III	Trim.IV			
1	2	3	4	5	6	7	8	9	10	11	12	13	14	15	
	Reconstrucție ecologică	1.6.2	Identificare terenuri degradate (<i>halde de steril, suprafețe afectate de eroziune etc.</i>)	B	Suprafață (ha)	0	0	0	0	0	0	0	0	0	
		1.6.3	Reconstrucție ecologică	B	Suprafață (ha)	0	0	0	0	0	0	0	0	0	
		1.6.4	Monitorizare suprafețe reconstruite ecologic	B	Suprafață (ha)	0	0	0	0	0	0	0	0	0	
P2 TURI SM	2.1. Infrastructura de vizitare	2.1.1	Realizare/amenajare infrastructură de vizitare/informare (<i>centru de vizitare, punct de informare, refugii, infochioscuri, observatoare faună</i>)	RT	Nr. obiective de infrastructură realizate/amenajate	0	2	0	0	0	0	0	0	1	Refacere zona expozițională CV
		2.1.2	Reparare și întreținere infrastructură de vizitare (<i>centru de vizitare, punct de informare, refugii, infochioscuri, observatoare faună</i>)	ȘP	Nr. obiective de infrastructură reparate/întreținute	15	35	2	0	0	2	0	0	6	reparatii porți CV, pasarela observare zimbri, gard împrejmuire CV, gard țarc acclimatizare, vâruire camere CV, balcon CV
		2.1.3	Ampasare panouri informative	RT	Nr. panouri informative	0	44	3	0	3	0	0	0	26	Pe trasee educaționale la Monument, Magazia, Văratec, Panouri informative și table toponimice pe traseele Sihla-Văratec și Mitoc-Chitele, 1 săgeată traseu CV-ZOO, 5 panouri avertizare "căpușe", 7 panouri avertizare prezență URS
		2.1.4	Întreținere/reparare panouri informative	RT	Nr. panouri informative	0	38	2	0	1	1	0	0	8	Refacere panouri informative pe traseul Sihla - Agapia Veche, 1 panou și 5 săgeți indicatoare - traseu tematic Pe urmele zimbriilor - Chitele
		2.1.5	Amenajare trasee turistice	RT	Nr. trasee turistice amenajate	1	9	0	0	0	0	0	0	0	
		2.1.6	Întreținere trasee turistice	RT	Lungime trasee (km)	0	144,4	5	0	0	5	0	0	22,7	Daniil Sihastru-Mitocul Bălan - Chitel, Văratec-Sihla, Sihla-Agapia Veche
		2.1.7	Amenajare trasee/poteci tematice	RT	Nr. trasee/poteci tematice	0	6	3	0	3	0	0	0	5	trasee educaționale Cetate, Văratec, Magazia, treasure hunt, traseu tematic Becultour Agapia- Văratec
		2.1.8	Întreținere trasee/poteci tematice	RT	Lungime trasee/poteci tematice (km)	0	12,4	1,2	0	1,2	0	0	0	2,2	Refacere marcaj CV-Grădina Zoologică + cosire, traseu tematic Pe urmele zimbriilor - Chitele
		2.1.9	Amenajare trasee cicloturism/ecvestru	RT	Nr. trasee	0	6	0	0	0	0	0	0	0	
		2.1.10	Întreținere trasee cicloturism/ecvestru	RT	Lungime trasee (km)	0	0	0	0	0	0	0	0	0	
		2.1.11	Amenajare locuri de campare	RT	Nr. locuri campare	0	0	0	0	0	0	0	0	0	
		2.1.12	Întreținere locuri de campare	RT	Nr. acțiuni	0	0	0	0	0	0	0	0	0	
		2.1.13	Amenajare puncte de belvedere și popas	RT	Nr. puncte de belvedere și popas	0	44	1	0	1	0	0	0	5	Chitele, Agapia Veche, Sihla, Daniil Sihastru, Bânci rustice Cabana Chitele
		2.1.14	Întreținere puncte de belvedere și popas	RT	Nr. acțiuni	0	8	1	0	0	1	0	0	5	revopsire locuri de popas de la CV
		2.1.15	Igienizare/ecologizare	RC	Nr. acțiuni	30	44	6	0	3	0	3	0	6	CV-Stația Cobor x 2, Han Maria-Nemțșor x2, Valea Secu x2
2.2. Servicii, facilități de vizitare și promovarea turismului	2.2.1	Elaborare materiale promovare (<i>album, ghid, hărți, poster, pliant, atlas, film, broșuri etc.</i>)	RT	Nr. categorii materiale realizate	5	47	0	0	0	0	0	0	3	pliant bison tracking, film "Ținutul Zimbrului - Parcul Natural Vânători Neamț", Clip promovare proiect Verde Pentru Viitor	
	2.2.2	Asigurare servicii de cazare	RT	Nr. nopți cazare/om	0	0	0	0	0	0	0	0	0		
	2.2.3	Asigurare servicii de ghidare/insoțire a vizitatorilor	RT	Nr. acțiuni	20	184	10	2	3	3	2	2	29	grupuri în țarcul de acclimatizare	
	2.2.4	Actualizare inventar unități de cazare și servire	RT	Nr. unități cu fișe întocmite	0	1	0	0	0	0	0	0	0		
2.3. Managementul vizitatorilor	2.3.1	Actualizare ghid reguli de vizitare	RT	Ghid actualizat și postat pe pagina web	0	1	1	0	0	1	0	0	1	Reguli de respectat în cazul întâlnirii cu ursul	
	2.3.2	Monitorizare vizitatori prin observații directe pe teren	RT	Nr. acțiuni	40	83	8	0	4	2	2	2	8	Cetatea Neamț x2, Grădina Zoologică x2, Secu x2, Agapia x2	
	2.3.3	Monitorizare vizitatori prin aplicarea de chestionare	RT	Nr. chestionare aplicate	0	209	30	0	15	8	7	0	35		



Contează pentru viitor!

REGIA NAȚIONALĂ A PĂDURILOR – ROMSILVA ADMINISTRAȚIA PARCULUI NATURAL VÂNĂTORI NEAMȚ

Str. Zimbrului, Nr. 2, Loc. Vânători Neamț, Jud. Neamț; Cod poștal 617500

ONRC: J27/462/2009; CUI:RO 25645770

Telefon: 0040-0233-251060, 206001; Fax: 0040-0233-206000;

E-mail: vanatoripark@gmail.com; Pagina web: www.vanatoripark.ro



		2.3.4	Monitorizare impact turism	RT	Raport monitorizare/Studiu elaborat	0	6	1	0	0	0	1	1	raport monitorizare 2024
		3.1.1	Actualizare inventar obiective de patrimoniu cultural	RC	Nr. obiective inventariate	0	1	0	0	0	0	0	0	
		3.1.2	Evidență manifestări locale tradiționale/folclorice	RC	Manifestări locale tradiționale/folclorice identificate și descrise	0	2	0	0	0	0	0	0	
ALE	3.1. Tradiții și comunități	3.1.3	Evidență unități de învățământ ce funcționează pe raza UAT-urilor care se suprapun cu AP	RC	Inventar actualizat cu unitățile de învățământ	0	17	0	0	0	0	0	0	



REGIA NAȚIONALĂ A PĂDURILOR – ROMSILVA

ADMINISTRAȚIA PARCULUI NATURAL

VÂNĂTORI NEAMȚ

Str. Zimbrului, Nr. 2, Loc. Vânători Neamț, Jud. Neamț; Cod poștal 617500

ONRC: J27/462/2009; CUI:RO 25645770

Telefon: 0040-0233-251060, 206001; Fax: 0040-0233-206000;

E-mail: vanatoripark@gmail.com; Pagina web: www.vanatoripark.ro



Contează pentru viitor!

PROGRAM	Subprogram	ID activitate	Activitatea	Responsabil	INDICATOR								Observații		
					Definire	Plan de management		Propus 2024	din care:					Realizat 2024	
						Prevăzut	Realizat cumul		Trim.I	Trim.II	Trim.III	Trim.IV			
1	2	3	4	5	6	7	8	9	10	11	12	13	14	15	
P3 CONȘTIENȚIZARE, CONSERVARE TRADIȚII ȘI COMUNITĂȚI LOC		3.1.4	Participare la evenimente culturale și tradiționale	RC	Nr. participări	20	36	1	0	0	1	0	1	„Joc și voie bună în Ținutul Zimbrului” - ediția a XVI-a	
		3.1.5	Promovare arhitectură tradițională	RC	Nr. acțiuni de promovare	0	2	0	0	0	0	0	0	2	„Casa bunicilor”-Maria Cornea, Promovarea arhitecturii tradiționale în cadrul evenimentului Ziua Zimbrului
		3.1.6	Promovare agricultură ecologică	RC	Nr. acțiuni de promovare	0	4	0	0	0	0	0	0	0	
		3.1.7	Promovare produse locale	RC	Nr. produse promovate	4	34	0	0	0	0	0	0	0	
	3.2. Conștientizare și comunicare	3.2.1	Organizare acțiuni de conștientizare	RC	Nr. acțiuni organizate	20	164	5	1	2	2	0	0	25	
		3.2.2	Editare buletin informativ	RC	Nr. buletine informative publicate	0	7	1	0	0	0	0	1	1	Buletin informativ pe anul 2023
		3.2.3	Organizare evenimente (Ziua Europeană a Parcurilor/ Parcului, Ziua zonelor umede etc.)	RC	Nr. evenimente organizate	0	48	2	0	1	1	0	0	3	Inaugurare CV, eveniment 22.07 - UniCredit Business Integrated Solutions în cadrul proiectului "#UnitedForNature", Ziua Zimbrului
		3.2.4	Participare la simpoioane, întâlniri tematice, conferințe, manifestări în țară și străinătate	RC	Nr. participări	125	271	10	2	3	3	2	0	40	
		3.2.5	Publicare articole în mass-media	RC	Nr. articole publicate	100	425	24	6	6	6	6	0	72	
		3.2.6	Interviuri radio/TV	RC	Nr. interviuri	20	166	4	1	1	1	1	0	9	tvinfo.ro, stirileprotv.ro- 21.02, observatornews.ro- 17.02, TVR2, Natura si aventura, 10.03, Caravana TVR3, Bing Videos, Vara pentru voi, TVR Iasi, Euronews România, Digi24, Blue Planet, Franta
		3.2.7	Actualizare pagină Facebook	IT	Nr. postări	0	397	24	6	6	6	6	0	76	2117722 impact pagina Facebook
	3.3. Educație ecologică	3.3.1	Organizare concursuri tematice/tabere	RC	Nr. concursuri/tabere organizate	0	26	3	1	0	1	1	0	6	Tabără "Acasă la zimbri"- Asociația Mușatinii, "Padurea ne inspira", Clubul copiilor Tg Neamț, Tabără de rezidență artistică și creație (26-31.08), Cel mai bun pădurar - faza națională, Concurs școlar de șah „cupa Mihail Sadoveanu”, tabara Musatinii
		3.3.2	Realizare acțiuni de educație ecologică	RC	Nr. acțiuni realizate	60	212	4	1	1	1	1	0	38	Cerc prof. biologie, Saptamana verde-cla IX a CNI P.Neamț, tematica Educatori pentru Natura -35 activități; tur ghidat"Conectare la natură în Ținutul Zimbrului"



Contează pentru viitor!

REGIA NAȚIONALĂ A PĂDURILOR – ROMSILVA

ADMINISTRAȚIA PARCULUI NATURAL

VÂNĂTORI NEAMȚ

Str. Zimbrului, Nr. 2, Loc. Vânători Neamț, Jud. Neamț; Cod poștal 617500

ONRC: J27/462/2009; CUI:RO 25645770

Telefon: 0040-0233-251060, 206001; Fax: 0040-0233-206000;

E-mail: vanatoripark@gmail.com; Pagina web: www.vanatoripark.ro



		3.3.3	Realizare materiale pentru educație ecologică (<i>album, ghid, hărți, poster, atlas, film, broșură, pliant, afiș, flyer, revistă etc.</i>)	RC	<i>Nr. categorii de materiale realizate</i>	5	44	4	0	0	3	1	5	emitere serie filatelica rezervatii naturale, emitere serie filatelica specii dispărute, kit educational, Afiș "Ana are mere... pentru zimbri!", diplomă "Ana are mere...pentru zimbri!"
		3.3.4	Realizare manual de educație ecologică	RC	<i>Manual elaborat</i>	0	4	1	1	0	0	0	1	reeditare- "Prin pădurile României"
MANAGEMENT ȘI ADMINISTRARE	4.1. Echipament și infrastructură de funcționare	4.1.1	Dotare cu echipament vestimentar, de protecție	SP	<i>Nr. persoane pentru care se asigură echipament</i>	16	62	14	0	0	0	14	14	
		4.1.2	Dotare cu mijloace auto	SP	<i>Nr. mijloace auto achiziționate</i>	0	3	0	0	0	0	0	0	
		4.1.3	Dotări IT, inclusiv soft-uri	SP	<i>Nr. dotări achiziționate</i>	10	49	11	0	0	3	8	16	laser pointer, stabilizator tensiune, laptop, PC, imprimantă multifuncțională, aparat filtrare apă, licențe antivirus
		4.1.4	Dotare cu echipamente comunicare	SP	<i>Nr. echipamente achiziționate</i>	0	23	6	0	0	0	6	0	
		4.1.5	Dotare cu echipamente de monitorizare (<i>binoclu, trepied, aparat foto, camere supraveghere etc.</i>)	SP	<i>Nr. echipamente achiziționate</i>	1	41	4	0	2	1	1	8	2 collare monitorizare zimbri, 2 camere monitorizare faună, 4 camere video auto
	4.2. Personal conducere, coordonare, administrare	4.2.1	Organizare întâlniri Consiliul Științific	D	<i>Nr. întâlniri organizate</i>	10	26	2	1	0	0	1	6	consultare online x5 + întâlniri
		4.2.2	Organizare întâlniri Consiliul Consultativ de Administrare	D	<i>Nr. întâlniri organizate</i>	5	2	3	1	1	0	1	0	
		4.2.3	Organizare ședințe Comitet Director (CD)	D	<i>Nr. ședințe organizate</i>	0	83	12	3	3	3	3	14	
		4.2.4	Rapoarte de activitate analizate și aprobate în CD	D	<i>Nr. rapoarte</i>	0	157	44	11	11	11	11	52	
		4.2.5	Întocmire Rapoarte lunare de activitate	D	<i>Nr. rapoarte întocmite și aprobate</i>	0	84	12	3	3	3	3	12	
		4.2.6	Întocmire Raport anual de activitate	D	<i>Raport întocmit, aprobat CȘ și transmis</i>	0	7	1	1	0	0	0	1	
		4.2.7	Întocmire documente necesare achizițiilor	SP	<i>Nr. dosare întocmite</i>	0	106	5	1	1	3	0	12	servicii veterinare, diverse medicamente, materiale amenajare, panouri, reparație punte, reparație gard sediu, furaje uscate, uniforme, echipamente IT, furaje combinate, reparație gard SM Chitele, evaluare risc
		4.2.8	Verificare, validare, operare aplicație FIMS	D	<i>Nr. validări</i>	0	1337	180	45	45	45	45	186	
		4.2.9	Accesare fonduri externe (<i>Life, INTERREG, POIM, SEE/EEA etc.</i>) individual sau în parteneriat	D	<i>Nr. proiecte depuse</i>	0	17	1	0	0	1	0	1	Tabere Junior Ranger în PNVNT
4.2.10		Servicii specifice centrului de vizitare	SP	<i>Nr. ore</i>	0	15,749	900	225	225	225	225	900		



Contează pentru viitor!

REGIA NAȚIONALĂ A PĂDURILOR – ROMSILVA

ADMINISTRAȚIA PARCULUI NATURAL

VÂNĂTORI NEAMȚ

Str. Zimbrului, Nr. 2, Loc. Vânători Neamț, Jud. Neamț; Cod poștal 617500

ONRC: J27/462/2009; CUI:RO 25645770

Telefon: 0040-0233-251060, 206001; Fax: 0040-0233-206000;

E-mail: vanatoripark@gmail.com; Pagina web: www.vanatoripark.ro



PROGRAM	Subprogram	ID activitate	Activitatea	Responsabil	Definire	INDICATOR							Observații			
						Plan de management		Propus 2024	din care:					Realizat 2024		
						Prevăzut	Realizat cumulat		Trim.I	Trim.II	Trim.III	Trim.IV				
1	2	3	4	5	6	7	8	9	10	11	12	13	14	15		
P4 MANAGEMENT ȘI ADMINISTRARE		4.2.11	Implicare voluntari în managementul AP	D	Nr. voluntari implicați	0	34	1	0	0	1	0	1	panou dioramă		
		4.2.12	Încheiere parteneriate/acorduri cu terți în vederea implementării de activități (cercetare, turism, educație ecologică, patrulare etc.)	RC	Nr. parteneriate/acorduri încheiate și în curs de implementare	30	87	4	1	1	1	1	12	Asociația Mușatinii Roman, Școala Boboiești, Clubul Copiilor Tg Neamț, Facultatea de Agricultură Iași, Asociația Club Sportiv Cupa Moldovei, Asociația OV 05, Parteneriat proiect Rangeri Juniori, Liceul Vasile Conta, Școala Gimnazială Drăgănești, Școala Gimnazială Timișești, Liceul Teoretic Ion Neculce Iași, Școala Gimnazială Grumăzești		
	4.3. Documente strategice și de planificare		4.3.1	Elaborare/revizuire plan de management/Regulament	D	Plan de management/Regulament elaborat/revizuit	3	3	1	0	0	0	1	0		
			4.3.2	Elaborare BVC	CȘ	BVC elaborat	5	7	1	0	0	0	1	1	BVC 2025	
			4.3.3	Elaborare Plan anual de lucru	D	Plan elaborat și aprobat	5	7	1	0	0	0	1	1	PAL 2025	
			4.3.4	Elaborare Plan de monitorizare	B	Plan elaborat și aprobat	5	7	1	0	0	0	1	1	Program de monitorizare 2025	
			4.3.5	Elaborare Protocoale de monitorizare	B	Nr. protocoale elaborate și aprobate	30	30	0	0	0	0	0	0	0	
			4.3.6	Actualizare Strategie de vizitare	RT	Strategie actualizată și aprobată	0	2	1	1	0	0	0	1	1	Actualizare Strategie de vizitare
			4.3.7	Actualizare Strategie de comunicare, conștientizare și educație ecologică	RC	Strategie actualizată și aprobată	0	1	1	1	0	0	0	1	1	Actualizare Strategie de comunicare
			4.3.8	Elaborare Plan de educație ecologică	RC	Plan elaborat și aprobat	0	5	1	0	0	0	1	1	1	Plan de educație ecologică 2025
			4.3.9	Elaborare Plan de comunicare și conștientizare	RC	Plan elaborat și aprobat	0	6	1	0	0	0	1	1	1	Plan de comunicare și conștientizare 2025
			4.3.10	Elaborare Plan anual de investiții	SP	Plan elaborat și aprobat	0	7	1	1	0	0	0	1	1	
			4.3.11	Elaborare Plan anual de achiziții	SP	Plan elaborat și aprobat	0	7	1	0	0	0	1	1	1	Plan de achiziții 2025
	4.3.12	Elaborare și implementare Program privind Controlul intern managerial	D	Program elaborat și aprobat	0	7	1	1	0	0	0	1	1			
	4.3.13	Elaborare Plan de pregătire profesională	D	Plan elaborat și aprobat	0	7	1	0	0	0	1	1	1	Plan de pregătire profesională 2025		
	4.4. Instruire personal		4.4.1.	Instruire personal prin participarea la cursuri, seminarii, instruirii pe domenii precum: achiziții, comunicare, management, GIS, turism, monitorizare etc.	D	Nr. angajați care au participat la instruirii	0	136	4	1	1	1	1	32	Wildlife tracking, Educator pentru natură x2, Leadership în AP, Turism responsabil în fond forestier, instruire SMART, workshop lilieci AP,	
			4.4.2.	Instruire personal prin participarea la cursuri, seminarii, instruirii pe domenii precum: acordare prim ajutor, SSM/PSI	SP	Nr. angajați care au participat la instruirii	45	425	13	0	0	13	0	23		
			4.4.3.	Participare la schimburi de experiență	D	Nr. schimburi de experiență efectuate	0	28	2	0	0	2	0	3	program SMART x 3	
			4.4.4.	Instruire internă a personalului (legislația specifică, proceduri, protocoale de monitorizare etc.)	D	Nr. instruirii	0	180	4	1	1	1	1	4	monitorizare carnivore, amfibieni, specii de păsări răpitoare de zi, huhurezi	

* în limita aprobării bugetului 2024

DIRECTOR,
Sebastian CATANOIU





Contează pentru viitor!

REGIA NAȚIONALĂ A PĂDURILOR – ROMSILVA ADMINISTRAȚIA PARCULUI NATURAL VÂNĂTORI NEAMȚ

Str. Zimbrului, Nr. 2, Loc. Vânători Neamț, Jud. Neamț; Cod poștal 617500

ONRC: J27/462/2009; CUI:RO 25645770

Telefon: 0040-0233-251060, 206001; Fax: 0040-0233-206000;

E-mail: vanatoripark@gmail.com; Pagina web: www.vanatoripark.ro





Contează pentru viitor!

REGIA NAȚIONALĂ A PĂDURILOR – ROMSILVA
ADMINISTRAȚIA PARCULUI NATURAL
VÂNĂTORI NEAMȚ

Str. Zimbrului, Nr. 2, Loc. Vânători Neamț, Jud. Neamț; Cod poștal 617500

ONRC: J27/462/2009; CUI:RO 25645770

Telefon: 0040-0233-251060, 206001; Fax: 0040-0233-206000;

E-mail: vanatoripark@gmail.com; Pagina web: www.vanatoripark.ro



Anexa 7

**Lista cuprinzând categoriile de documente produse și/sau gestionate,
potrivit legii:**

1. Programul de investiții pentru anul 2024
2. Listă de prețuri pentru produsele și serviciile furnizate de APNVNT
3. Listă proiecte în curs de implementare la care Parcul Natural Vânători Neamț este partener



REGIA NAȚIONALĂ A PĂDURILOR – ROMSILVA
ADMINISTRAȚIA PARCULUI NATURAL
VÂNĂTORI NEAMȚ

Str. Zimbrului, Nr. 2, Loc. Vânători Neamț, Jud. Neamț; Cod poștal 617500
ONRC: J27/462/2009; CUI:RO 25645770
Telefon: 0040-0233-251060, 206001; Fax: 0040-0233-206000;
E-mail: vanatoripark@gmail.com; Pagina web: www.rosilva.ro



Nr. 119 /SC/ 18.01.2024

Către
Regia Națională a Pădurilor – Serviciul Investiții

Referitor la adresa nr. 14712 /DN/ 13.12.2023 vă înaintăm spre aprobare Programul de investiții – editia Ianuarie 2024 al Administrației Parcului Natural Vânători Neamț.

Cu respect,

Director APNVNT,
Ing. Sebastian Cătănoiu



RNP ROMSILVA
ADMINISTRAȚIA PARCULUI NATURAL
VÂNĂTORI-NEAMȚ R.A.

Nr. 119/SC/18.01.2024

PROGRAMUL DE INVESTIȚII EDITIA IANUARIE 2024
FONDURI PROPRII

LEI (fără TVA)

PROGRAM

Nr. crt.	Acțiunea	Investiții	Construcții montaj
	TOTAL	30,000	
1	Prepiniere + răchitării		
2	Amenajări protecție		
3	Amenajări piscicole		
4	Amenajări vânătoarești		
5	Centre de producție		
6	Cabane		
7	Hergheții		
8	Sedii administrative Parc		
	Direcții / Sediul Parcului		
	Ocoale		
	Cantoane		
9	Locuinte intervenție		
10	Utilaje	30,000	
11	Proiectare		
12	Alte cheltuieli		
13	Drumuri forestiere		

Sursa de finanțare	profit	
	amortismente	30,000
	alte surse proprii	
Total		30,000

Director Parc,
Ing. Sebastian Catanoiu

Contabil șef,
Ec. Miron Mihaela



Responsabil investitii
Ing. Nemptanu Stefan

ANEXA LISTA DE INVESTITII FONDURI PROPRII IANUARIE 2024
Regia Nationala a Padurilor Administratia Parcului Natural Vanatori Neamt

Nr. crt	Actiunea	Subunitatea	Obiective	PROGRAM	
				INV	C+M
1	Pepiniere+Rachitarii				
	TOTAL 1				
2	Amenajari paza si protectie				
	TOTAL 2				
3	Amenajari Piscicole				
	TOTAL 3				
4	Amenajari vanatoresti				
	TOTAL 4				
5	Centre de productie				
	TOTAL 5				
6	Cabane				
	TOTAL 6				
7	Herghelii				
	TOTAL 7				
8	Sedii adminstrative				
	Directii				
	total directie				
	Ocoale				
	total ocoale				
	Cantoane				
	total cantoane				
	TOTAL 8				
9	Loc interventii				
	TOTAL 9				
10	Utilaje				
		APNVNT	PC - Workstation	13000	
		APNVNT	Multifunctional A4 color	12000	
		APNVNT	Laptop	5000	
	TOTAL 10			30000	
11	Proiectare				
	TOTAL 11				
12	Alte cheltuieli				
13	Drumuri forestiere				
	TOTAL GENERAL			30000	

* conform Memoriului Justificativ

Director
Ing. Cătănoiu Sebastian

Responsabil Investitii
ing. Nemțanu Ștefan



**RNP ROMSILVA
ADMINISTRAȚIA PARCULUI NATURAL
VÂNĂTORI-NEAMȚ R.A.**

LISTA MASINILOR SI UTILAJELOR INDEPENDENTE PE ANUL 2024

Nr. Crt.	Denumire utilaj	Cantitatea buc.	Valoarea lei
1	PC - Workstation	1	13000
2	Multifunctional A4 color	1	12000
3	Laptop	1	5000
Total			30000

**Director,
Ing. Catanoiu Sebastian**



**Responsabil Investitii
ing. Nemtanu Stefan**

A handwritten signature in blue ink, corresponding to the name "ing. Nemtanu Stefan" listed above it.

**RNP ROMSILVA
ADMINISTRAȚIA PARCULUI NATURAL
VÂNĂTORI-NEAMȚ R.A.**

Memoriu justificativ

1. Statie PC - workstation

Avand in vedere ca Administratia Parcului Natural Vanatori Neamt, compartiment IT, nu are in dotare o unitate PC stationara pentru rularea programelor : ArcGIs, Qgis, Adobe Illustrator, Corel, etc., consideram necesara achizitionarea unui PC (workstation), pentru buna desfasurare a activitatilor.

Compartimentul IT are in dotare un singur Laptop si prin urmare va rugam sa ne sprijiniti pentru achizitionarea unui PC - workstation.

Costul produsului este de aproximativ 13000 RON.

2. Multifunctional A4 color

La sediul Administratia Parcului Natural Vanatori Neamt in momentul de fata nu exista o imprimanta color multifunctionala. Avand in vedere volumul mare de printari atat monocrom cat si color, cat si scanarea documentelor fata-verso, consideram necesara achizitionarea unui multifunctional A4 color care sa satisfaca nevoile administratiei.

Costul produsului este de aproximativ 12000 RON

3. Laptop

Având în vedere înlocuirea parțială a echipamentelor achiziționate în anii 2019 și 2021 care sunt uzate moral și fizic fapt pentru care, de cele mai multe ori, nu se mai justifică a fi reparate deoarece costul reparațiilor este similar sau chiar mai mare cu cel al unui echipament nou, superior din punct de vedere al caracteristicilor tehnice și funcționale. Prin urmare achizitionarea unui laptop pentru dotarea corespunzătoare în vederea asigurării unor condiții normale lucru este imperios necesara.

Costul produsului este de aproximativ 5000 RON.

**Director,
Ing. Cătănoiu Sebastian**



**Intocmit,
ing. Nemțanu Ștefan**

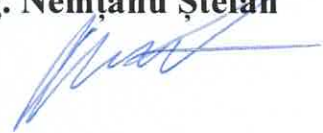



Contează pentru viitor!

REGIA NAȚIONALĂ A PĂDURILOR – ROMSILVA ADMINISTRAȚIA PARCULUI NATURAL VÂNĂTORI NEAMȚ

Str. Zimbrului, Nr. 2, Loc. Vânători Neamț, Jud. Neamț; Cod poștal 617500

ONRC: J27/462/2009; CUI:RO 25645770

Telefon: 0040-0233-251060, 206001; Fax: 0040-0233-206000;

E-mail: vanatoripark@gmail.com; Pagina web: www.vanatoripark.ro



Listă tarife APNVNT începând cu data 1.08.2024

Tarife avizate de către autoritatea publică centrală pentru protecția mediului, conform Ordinului ministrului mediului și pădurilor nr. 3836/2012 cu modificările ulterioare

Nr. crt.	Serviciu	Tipul de serviciu	Cuquantum tarif (lei)*
1	Tarif Vizitare a zonei integrate - Centru de Vizitare + Grădina Zoologică Dragoș Vodă**	Tarif vizitare - adulți	10
		Tarif vizitare - copii	7
		Tarif vizitare - grup*** adulți	5
		Tarif vizitare - grup*** copii	5
2.1.	Analiza și verificarea documentației în cadrul procedurii de evaluare a impactului asupra mediului pentru anumite proiecte publice și private sau revizuirea/ actualizarea acordului de mediu amplasate în raza Parcului Natural Vânători Neamț****	2.1.1. Analiza și verificarea documentației în cadrul procedurii de evaluare a impactului asupra mediului și emiterea avizului pentru proiectele care nu se supun studiului de evaluare a impactului asupra mediului / evaluare adecvată - persoane fizice	180
		2.1.2. Analiza și verificarea documentației în cadrul procedurii de evaluare a impactului asupra mediului și emiterea avizului pentru proiectele care nu se supun studiului de evaluare a impactului asupra mediului / evaluare adecvată - persoane juridice	390
		2.1.3. Analiza și verificarea documentației în cadrul procedurii de evaluare a impactului asupra mediului și emiterea avizului pentru proiectele care se supun studiului de evaluare a impactului asupra mediului / evaluare adecvată - persoane fizice	490
		2.1.4. Analiza și verificarea documentației în cadrul procedurii de evaluare a impactului asupra mediului și emiterea avizului pentru proiectele care se supun studiului de evaluare a impactului asupra mediului / evaluare adecvată - persoane juridice	1600
		2.1.5. Analiza și verificarea documentației și emiterea avizului pentru revizuirea / actualizarea acordului de mediu - persoane fizice	240
		2.1.6. Analiza și verificarea documentației și emiterea avizului pentru revizuirea / actualizarea acordului de mediu - persoane juridice	420
2.2.	Analiza și verificarea documentației în cadrul procedurii de emitere a autorizației de mediu/ autorizației integrate de mediu desfășurate în raza Parcului Natural Vânători Neamț****	2.2.1. Analiza și verificarea documentației în cadrul procedurii de emitere a autorizației de mediu fără bilanț de mediu și emiterea avizului - persoane fizice	240
		2.2.2. Analiza și verificarea documentației în cadrul procedurii de emitere a autorizației de mediu fără bilanț de mediu și emiterea avizului - persoane juridice	490
		2.2.3. Analiza și verificarea documentației în cadrul procedurii de emitere a autorizației integrate de mediu și emiterea avizului - persoane juridice	3000
		2.2.4. Analiza și verificarea documentației cu bilanț de mediu și emiterea avizului administratorului - persoane fizice	490



Contează pentru viitor!

REGIA NAȚIONALĂ A PĂDURILOR – ROMSILVA

ADMINISTRAȚIA PARCULUI NATURAL

VÂNĂTORI NEAMȚ

Str. Zimbrului, Nr. 2, Loc. Vânători Neamț, Jud. Neamț; Cod poștal 617500

ONRC: J27/462/2009; CUI:RO 25645770

Telefon: 0040-0233-251060, 206001; Fax: 0040-0233-206000;

E-mail: vanatoripark@gmail.com; Pagina web: www.vanatoripark.ro



		2.2.5. Analiza și verificarea documentației cu bilanț de mediu și emiterea avizului administratorului - persoane juridice	950
		2.2.6. Analiza și verificarea documentației și emiterea avizului pentru revizuirea / actualizarea autorizației de mediu - persoane fizice	120
		2.2.7. Analiza și verificarea documentației și emiterea avizului pentru revizuirea / actualizarea autorizației de mediu - persoane juridice	240
		2.2.8. Analiza și verificarea documentației și emiterea avizului pentru revizuirea / actualizarea autorizației integrate de mediu- persoane juridice	2200
2.3.	Parcurgerea procedurii de emitere a avizului de mediu pentru planuri și programe amplasate în raza Parcului Natural Vânători Neamț****	2.3.1. Analiza și verificarea documentației și emiterea avizului pentru planuri și programe - persoane fizice	240
		2.3.2. Analiza și verificarea documentației și emiterea avizului pentru planuri și programe - persoane juridice	490
2.4.	Analiza documentațiilor care privesc activitățile de recoltare/ capturare și/sau achiziționare și/sau comercializare a unor plante și animale din flora și fauna sălbatică în stare vie, proaspătă sau semiprelucrată, a unor flori de mină, fosile de plante și fosile de animale vertebrate și nevertebrate****	2.4.1. Analiza și verificarea documentației și emiterea avizului - persoane fizice	50
		2.4.2. Analiza și verificarea documentației și emiterea avizului - persoane juridice	250
3	Fotografiere floră, faună, habitate naturale și peisaj în scop comercial (tarif pe zi)	Albume	Lei/zi
		Plan local	200
		Plan regional	200
		Plan național	400
		Plan internațional	400
		Materiale publicitare	Lei/zi
		Plan local	200
		Plan regional	200
		Plan național	400
		Plan internațional	400
		Publicații diverse	Lei/zi
		Plan local	200
		Plan regional	200
		Plan național	400
Plan internațional	400		



Contează pentru viitor!

REGIA NAȚIONALĂ A PĂDURILOR – ROMSILVA ADMINISTRAȚIA PARCULUI NATURAL VÂNĂTORI NEAMȚ

Str. Zimbrului, Nr. 2, Loc. Vânători Neamț, Jud. Neamț; Cod poștal 617500

ONRC: J27/462/2009; CUI:RO 25645770

Telefon: 0040-0233-251060, 206001; Fax: 0040-0233-206000;

E-mail: vanatoripark@gmail.com; Pagina web: www.vanatoripark.ro



4	Filmare floră, faună, habitate naturale și peisaj în scop comercial (tarif pe zi)	Film artistic	Lei/zi
		Plan local	350
		Plan regional	350
		Plan național	750
		Plan internațional	750
		Spot publicitar	Lei/zi
		Plan local	350
		Plan regional	350
		Plan național	750
		Plan internațional	750
		Film documentar	Lei/zi
		Plan local	350
		Plan regional	350
		Plan național	750
		Plan internațional	750

* Tarifele includ TVA

** Tariful de vizitare se achită de persoanele fizice sau juridice cu excepția persoanelor menționate la art. 3 alin (2) din O.M. 3836/2012

*** Tarifele de 5 lei/adult și 5 lei/copil sunt valabile numai pentru grupuri mai mari de 15 persoane

**** Tarifele de avizare se achită cu excepția persoanelor asistate social (venit minim pe economie/ajutor social/ajutor de handicap/pensie minimă social garantată)

Tarifele sunt avizate de către Ministerul Mediului Apelor și Pădurilor, prin adresele nr. 20338/ECU/26.02.2018, respectiv nr. DGB/27735/29.07.2024.

Director,
Sebastian CĂTĂNOIU





Contează pentru viitor!

REGIA NAȚIONALĂ A PĂDURILOR – ROMSILVA ADMINISTRAȚIA PARCULUI NATURAL VÂNĂTORI NEAMȚ

Str. Zimbrului, Nr. 2, Loc. Vânători Neamț, Jud. Neamț; Cod poștal 617500

ONRC: J27/462/2009; CUI:RO 25645770

Telefon: 0040-0233-251060, 206001; Fax: 0040-0233-206000;

E-mail: vanatoripark@gmail.com; Pagina web: www.vanatoripark.ro



Lista proiecte în curs de implementare la care Parcul Natural Vânători Neamț este partener

- Proiect **“Ținutul Zimbrului- un model de conservare prin procese naturale și dezvoltare sustenabilă prin educație și ecoturism”** finanțat de Fundația OMV Petrom prin programul „Verde pentru viitor”, dezvoltat de FDSC și ProPark. Asociația de Ecoturism din România (AER) implementează proiectul în parteneriat cu RNP Romsilva - Administrația Parcului Natural Vânători Neamț, Asociația Mioritics și Asociația pentru Conservarea Diversității Biologice.
- Proiect **“Ținutul zimbrului- o destinație sustenabilă”** finanțat în cadrul programului Green Entrepreneurship 4.0 - Componenta Dezvoltarea destinațiilor de ecoturism din România, implementat de Asociația Ținutul Zimbrului, în parteneriat cu APNVNT.



Contează pentru viitor!

REGIA NAȚIONALĂ A PĂDURILOR – ROMSILVA ADMINISTRAȚIA PARCULUI NATURAL VÂNĂTORI NEAMȚ

Str. Zimbrului, Nr. 2, Loc. Vânători Neamț, Jud. Neamț; Cod poștal 617500

ONRC: J27/462/2009; CUI:RO 25645770

Telefon: 0040-0233-251060, 206001; Fax: 0040-0233-206000;

E-mail: vanatoripark@gmail.com; Pagina web: www.vanatoripark.ro



Anexa 8

Model

Solicitare informații de interes public în baza legii 544/2001

Denumirea autorității sau instituției publice:

Regia Națională a Pădurilor- ROMSILVA Administrația Parcului Natural Vânători Neamț

Sediul/Adresa:

Str. Zimbrului, nr 2, loc. Vânători Neamț, jud. Neamț, cod poștal 617500

Data

Stimate domn / Stimate doamnă

.....,

Prin prezenta formulez o cerere conform Legii nr. 544/2001 privind liberul acces la informațiile de interes public. Doresc să primesc o copie de pe următoarele documente (petentul este rugat să enumere cât mai concret documentele sau informațiile solicitate):

.....
.....
.....
.....
.....
.....
.....
.....
.....

Doresc ca informațiile solicitate să îmi fie furnizate, în format electronic, la următoarea adresă de e-mail (opțional):

.....

Vă mulțumesc pentru sollicitudine,

.....
(semnătura petentului)

Numele și prenumele petentului

Adresa

Telefon

Fax

Anexa 9



Contează pentru viitor!

REGIA NAȚIONALĂ A PĂDURILOR – ROMSILVA ADMINISTRAȚIA PARCULUI NATURAL VÂNĂTORI NEAMȚ

Str. Zimbrului, Nr. 2, Loc. Vânători Neamț, Jud. Neamț; Cod poștal 617500

ONRC: J27/462/2009; CUI:RO 25645770

Telefon: 0040-0233-251060, 206001; Fax: 0040-0233-206000;

E-mail: vanatoripark@gmail.com; Pagina web: www.vanatoripark.ro



Modalitățile de contestare a deciziei autorității sau a instituției publice în situația în care persoana se consideră vătămată în privința dreptului de acces la informațiile de interes public solicitate

În cazul în care o persoană consideră că dreptul privind accesul la informațiile de interes public a fost încălcat, aceasta se poate adresa cu reclamație administrativă conducătorului autorității sau instituției publice căreia i-a fost solicitată informația.

Reclamația administrativă, conform modelelor, se depune în termen de 30 de zile de la luarea la cunoștință a refuzului explicit sau tacit al angajaților din cadrul autorității sau instituției publice.



Contează pentru viitor!

REGIA NAȚIONALĂ A PĂDURILOR – ROMSILVA ADMINISTRAȚIA PARCULUI NATURAL VÂNĂTORI NEAMȚ

Str. Zimbrului, Nr. 2, Loc. Vânători Neamț, Jud. Neamț; Cod poștal 617500

ONRC: J27/462/2009; CUI:RO 25645770

Telefon: 0040-0233-251060, 206001; Fax: 0040-0233-206000;

E-mail: vanatoripark@gmail.com; Pagina web: www.vanatoripark.ro



RECLAMAȚIE ADMINISTRATIVĂ (1)

- model -

Denumirea autorității sau instituției publice

Sediul/Adresa.....

Data.....

Stimate domnule/Stimată doamnă,

Prin prezenta formulez o reclamație administrativă, conform [Legii nr. 544/2001](#) privind liberul acces la informațiile de interes public, întrucât la cererea nr. din data de am primit un răspuns negativ, la data de, într-o scrisoare semnată de/(completați numele respectivului funcționar).....

Documentele de interes public solicitate erau următoarele:.....

..... Documentele solicitate se încadrează în categoria informațiilor de interes public, din următoarele considerente:

.....

Prin prezenta solicit revenirea asupra deciziei de a nu primi informațiile de interes public solicitate în scris/în format electronic, considerând ca dreptul meu la informație, conform legii, a fost lezat.

35

Vă mulțumesc pentru sollicitudine,

.....

(semnaturapetentului)

Numele și adresa petentului

Adresa

Telefon

Fax



Contează pentru viitor!

REGIA NAȚIONALĂ A PĂDURILOR – ROMSILVA ADMINISTRAȚIA PARCULUI NATURAL VÂNĂTORI NEAMȚ

Str. Zimbrului, Nr. 2, Loc. Vânători Neamț, Jud. Neamț; Cod poștal 617500

ONRC: J27/462/2009; CUI:RO 25645770

Telefon: 0040-0233-251060, 206001; Fax: 0040-0233-206000;

E-mail: vanatoripark@gmail.com; Pagina web: www.vanatoripark.ro



RECLAMAȚIE ADMINISTRATIVĂ (2)

- model -

Denumirea autorității sau instituției publice.....

Sediul/Adresa.....

Data.....

Stimate domnule/Stimată doamnă,

Prin prezenta formulez o reclamație administrativă, conform [Legii nr. 544/2001](#) privind liberul acces la informațiile de interes public, întrucât la cererea nr. din data de nu am primit informațiile solicitate în termenul legal, stabilit de lege. Documentele de interes public solicitate erau următoarele:

Documentele solicitate se încadrează în categoria informațiilor de interes public, din următoarele considerente:

Prin prezenta solicit revenirea asupra deciziei de a nu primi informațiile de interes public solicitate în scris/în format electronic, considerând ca dreptul meu la informație, conform legii, a fost lezat.

36

Vă mulțumesc pentru sollicitudine,

.....

(semnaturapetentului)

Numele și adresa petentului

Adresa

Telefon

Fax